Stadtgespräch

BAD IBURG

inklusive Rathaus-Echo

Nr. 607 | 24. Oktober 2026 | Telefon 05401/83737-0
info@osning-medien.de | www.osning-medien.de

IN DIESER AUSGABE

Losaktion bringt 7.500 Euro ein → Seite 6
Kinderliteraturpreis wird verliehen → Seite 14

BAD IBURG
Tauch ein!

KI

ŠKODA

Schaurig schöne Angebote
für Škoda Epiq und Peaq



Privatleasing Epiq
ab 99,– €[1] mtl.

Ab sofort in unseren Škoda Autohäusern:

Škoda Epiq Essence 40 (38,5 kWh) 99 kW (135 PS) ab 99,– €[1] mtl. leasen
Stromverbrauch komb.: 13,9 kWh/100 km; CO_2-Emissionen komb.: 0 g/km; CO_2-Klasse: A; El. Reichweite: 327 km.

Škoda Peaq Selection 60 (63 kWh) 150 kW (204 PS) ab 319,– €[1] mtl. leasen
Stromverbrauch komb.: 15,1 kWh/100 km; CO_2-Emissionen komb.: 0 g/km; CO_2-Klasse: A; El. Reichweite: 450 km.

Mithilfe von KI erstellt.
[1] Ein Angebot der Škoda Leasing, Zweigniederlassung der Volkswagen Leasing GmbH, Gifhorner Straße 57, 38112 Braunschweig. Bonität vorausgesetzt. Zzgl. Zulassungs- und Überführungskosten (i.H.v. 1.190 €), inkl. MwSt. Gültig bis zum 31.10.2026. Nur gültig, solang der Vorrat reicht. Laufzeit: 36 Monate, Laufleistung/Jahr: 10.000 km, Sonderzahlung: 6.000,– €[2], Mtl. Leasingraten: 99,– € (Epiq) / 319,– € (Peaq). [2] Die Anzahlung entspricht der möglichen Förderung des Bundes für Elektrofahrzeuge. Änderungen oder ein Förderstopp bleiben vorbehalten, ein Rechtsanspruch besteht nicht. Die Förderung ist durch den Leasingnehmer selbst zu beantragen.

Škoda Zentrum Osnabrück
STARKE SK GmbH
Franz-Lenz-Straße 11
49084 Osnabrück
0541 600177-0

STARKE SK GmbH
STARKE Automobilgruppe
Niedersachsenstraße 10
49124 Georgsmarienhütte
05401 8625-0

STARKE Versmold GmbH & Co. KG
STARKE Automobilgruppe
Laerstraße 16
33775 Versmold
05423 2040-0

STARKE
AUTOMOBILGRUPPE
www.starke-autos.de

SERVICE
Wir sind für Sie da!

Pohlmann + Bindel
Energie | Gebäude | Sicherheit
www.pohlmann-bindel.de
ABUS IBC SOLAR alpha innotec
05403 73400

ELEKTRO BÖRGER
www.elektro-boerger.com
Klöcknerstraße 21
49124 GMHütte
Reparaturdienst von Haushaltsgeräten
05401 6505

24h WITTE PENNER
Jederzeit für Sie da!
www.rohrreinigung24h.de
www.rohrreinigung24h.de
Töpferstraße 15
49170 Hagen a.T.W.
Für Sie vor Ort in Hagen a.T.W.
05405 80 82 600

J. Rümker GmbH & Co. KG
Gebäudereinigung Meisterbetrieb
Siebenbachstraße 1–3
49124 GMHütte
info@ruemker-gruppe.de
Glas- und Rahmenreinigung (privat und gewerblich)
Treppenhausreinigung
Reinigung von Solaranlagen
05401 86970

BERNHARD VOGELSANG
GmbH + Co. KG
info@maler-vogelsang.de
www.maler-vogelsang.de
Wellendorfer Str. 27
49124 GMHütte
Malermeister
Fachbetrieb für Maler-, Boden-, WDVS-Arbeiten, Glasreparaturen und Notverglasung
05401 5425

ofen_alex FEUERKREATION
KAMINBAU HOFFMANN
(Meisterbetrieb)
www.ofenalex.de
Austausch · Aufbau
Reparatur · Wartung
0174 9326883

Lauxtermann & Krogull GmbH
HEIZUNG | SANITÄR | KUNDENDIENST
Höhenweg 36
49170 Hagen a.T.W.
WÄRMEPUMPEN | BADPLANUNG
REPARATUREN
05401 90920

ISOTEC®
IMMER BESSER.
Eversburger Straße 30
49090 Osnabrück
www.isotec-sixt.de
ANALYSIEREN. PLANEN. SANIEREN.
Ihr Partner bei Feuchtigkeits- und Schimmelschäden
0541 96385990

ERSCHEINUNGSTERMINE

Die nächste Ausgabe des **Stadtgespräch** BAD IBURG
Gegründet 1997 von Günther Riesenbeck

Kalender online abonnieren → https://bit.ly/3qwTula

erscheint am **Samstag, 7. November 2026.**
Anzeigenschluss ist Montag, 2. November, 10.00 Uhr.
anzeigen@osning-medien.de · Tel. 05401/83737-0

Redaktionsschluss ist Montag, 2. November, 10.00 Uhr.
presse@osning-medien.de · Tel. 05401/83737-16

Erscheinung: grundsätzlich 14-täglich samstags (Abweichungen im Erscheinungstermin sind möglich).

Die nächste Ausgabe des **HAGENER MARKTBOTE** erscheint am **Donnerstag, 29. Oktober 2026**

Die nächste Ausgabe des **blick-punkt** Das Stadtjournal erscheint am **Donnerstag, 5. November 2026**

Die nächste Ausgabe der **GRÖNEGAU** Rundschau erscheint am **Freitag, 6. November 2026**

Erreicht Sie unsere Zeitung zuverlässig?



Sie erhalten unsere Zeitung nicht regelmäßig oder kennen jemanden in Ihrer Nachbarschaft, der sie nicht bekommt? **Bitte informieren Sie uns!** Ihre Rückmeldung ist uns wichtig, um die Verteilqualität zu optimieren.
Osning Medien GmbH · 05401/83737-0 · info@osning-medien.de

Erntedankgottesdienst auf dem Hof Kleine-Hartlage

1.000-Euro-Spende gehen an ambulanten Hospizdienst

Am Samstag, 3. Oktober, fand der Erntedankgottesdienst auf dem Hof Kleine-Hartlage statt. Mehr als 400 Besucher teil nahmen teil. Der Platz in der Scheune reichte nicht aus und so wurden draußen bei herrlichstem Wetter weitere Bänke aufgestellt.

Pastor Clemens Loth und die Pfarrbeauftragte Michelle van de Walle gestalteten mit einem weiteren dreiköpfigen Team die Messe. Fahnen des Wallfahrtsvereins und die Bannerträger der verschiedenen Vereine trugen zum festlichen Charakter bei. Das Binden der Erntekrone übernahm wie in jedem Jahr die Landjugend Glane. Das Thema des Gottesdienstes lautete „Gott sei Dank". Verschiedene Erntegaben wurden von den jeweiligen Erzeugern auf einem alten Deutz drapiert. Den Lektorendienst übernahmen die Familien Kleine-Hartlage und Kemper. Die Kollekte in Höhe von 792 Euro war für den ambulanten Hospizdienst „Lebensfreude" Bad Laer bestimmt. Durch einen Teil des Verkaufserlöses konnte dieser Betrag auf 1.000 Euro aufgestockt werden. Musikalisch unterstützt wurde der Gottesdienst von der Bläsergruppe „TUT". Der liebevoll geschmückte Hof und die Scheune sorgten ebenfalls für ein stilvolles Ambiente. Nach dem Gottesdienst wurden von einem Helferteam Bratwürstchen und Getränke angeboten und die Gäste verbrachten noch unterhaltsame Stunden auf dem Hof.



Foto: privat

Volle Sitzbänke beim Erntedankgottesdienst auf dem Hof Kleine-Hartlage.



Kfz-Versicherung? Jetzt zur LVM wechseln!



Niekerke & Wesselmann
Inhaber: Sven Wesselmann
Charlottenburger Ring 36
49186 Bad Iburg
Telefon 05403 795050
Zweitbüro: Am Thie 6
49219 Glandorf
Telefon 05426 94500
info@niekerke-wesselmann.lvm.de



Dominik Schulte to Bühne
Rheiner Landstraße 148
49078 Osnabrück
Telefon 0541 28191
info@schultetobuehne.lvm.de



Igelbrink & Poppe
Zum Butterberg 1
49170 Hagen a. T. W.
Telefon 05405 7190
info@igelbrink.lvm.de
info@poppe.lvm.de



Niekerke & Witt
Inhaber: Stephan Witt
Glückaufstraße 4
49124 Georgsmarienhütte
Telefon 05401 84400
info@st-witt.lvm.de

LVM VERSICHERUNG



TERMINE KOMPAKT

Sonntag, 25. Oktober
Apothekennotdienst
Mauritius-Apotheke | Große Straße, Dissen | Telefon 05421/2050

Sonntag, 1. November
Apothekennotdienst
Osning-Apotheke | Osnabrücker Straße 5, Bad Rothenfelde
Telefon 05424/21480

Termin Veranstaltung Verwaltung Verein Arzt Apotheke



Ausstellung zeigt Schulprojekt in Benin

Unter dem Titel „Im Fokus: Ein Schulprojekt in Benin“ zeigt Alexander Ludger eine Auswahl seiner Fotografien im Stadtgalerie Café Osnabrück. Die Bilder entstanden bei seinen Besuchen der Schule Bethleem in den Jahren 2024 und 2025 und geben zugleich Einblicke in das Leben der Menschen und die Landschaft des westafrikanischen Landes.

Die Schule Bethleem wird seit 1999 von der Kolpingsfamilie Glane-Iburg unterstützt. Inzwischen besuchen mehr als 600 Schülerinnen und Schüler die Einrichtung. Neben einem Kindergarten gehören eine Grundschule mit abschließendem Hauptschulabschluss, eine Sekundarstufe I mit Realschulabschluss sowie eine Sekundarstufe II mit Abitur zum Bildungsangebot. Zudem bietet die Schule 60 Menschen einen festen Arbeitsplatz. Damit ist die Schule zu einem wichtigen Bildungs- und Arbeitsort in der Region geworden. Sie gilt als Beispiel dafür, wie durch langfristiges Engagement und gemeinschaftliche Unterstützung nachhaltige Entwicklung ermöglicht werden kann.

Zur Ausstellungseröffnung laden die Heilpädagogische Hilfe Osnabrück und Alexander Ludger am Freitag, 20. November, um 18.30 Uhr in das Stadtgalerie Café ein. Eröffnet wird die Ausstellung von der Kolpingjugend Glane und Marion Nagel, Diözesanvorsitzende des Kolpingwerks Osnabrück. Die Ausstellung ist vom 20. November 2026 bis zum 15. Februar 2027 zu sehen. Begleitend hält Alexander Ludger am Sonntag, 6. Dezember, um 11.30 Uhr einen Vortrag über die Schule Bethleem. Am Donnerstag, 11. Februar 2027, informiert Dr. Coffi Régis Vladimir Akakpo über Gruppenreisen nach Benin und seine Schule in Adjahonmè.



Foto Alexander Ludger

Fotoausstellung präsentiert Einblicke in das Leben der Menschen in Benin.

Letzte-Hilfe-Kurs: Grundwissen für die Begleitung am Lebensende

Was können Angehörige und Menschen im persönlichen Umfeld tun, wenn jemand schwer krank ist oder im Sterben liegt? Einen Einstieg in diese Frage bietet der kostenfreie Letzte-Hilfe-Kurs der Hospizgruppe Südlicher Landkreis Osnabrück am Freitag, 27. November, von 14 bis 18 Uhr im Sanatorium Kassen, Hildegardstraße 3, in Bad Iburg. Die Teilnehmenden erhalten Basiswissen zur Sterbebegleitung und sprechen über Vorsorge, mögliche Beschwerden am Lebensende sowie Möglichkeiten und Grenzen der Unterstützung. Auch der Umgang mit Abschied und Trauer wird thematisiert. Der Kurs richtet sich an alle Interessierten. Vorkenntnisse sind nicht erforderlich. Geleitet wird der Kurs von Monika Riepe und Sigrid Ellerbrake. Eine Anmeldung wird erbeten.

AKTUELLE AUSGABE ONLINE LESEN:
WWW.OSNING-MEDIEN.DE

Neue Trikots für die C-Jugend Mädchen des TuS Glane

Mit neuen Trikots und viel Motivation gehen die C-Jugend Mädchen des TuS Glane in die laufende Saison. 19 Spielerinnen der Jahrgänge 2012 und 2013 gehören aktuell zur Mannschaft und trainieren zweimal in der Woche gemeinsam. Auf und neben dem Platz stehen dabei Teamgeist, Zusammenhalt und natürlich die Freude am Fußball im Mittelpunkt. Mit viel Einsatz und Begeisterung entwickeln sich die Mädchen gemeinsam weiter und zeigen, wie lebendig der Mädchenfußball beim TuS Glane ist. Für das passende Outfit sorgt in dieser Saison Kazim Bal von Bal Pronto in Georgsmarienhütte. Das familiengeführte Restaurant, dessen Geschichte bereits 2009 als kleiner Lieferdienst unter dem Namen Pronto begann, unterstützt die C-Jugend Mädchen mit einem neuen Trikotsatz.



Foto: TuS Glane

Die C-Jugend Mädchen des TuS Glane präsentieren gemeinsam mit Trikot-Sponsor Kazim Bal von Bal Pronto ihre neuen Trikots.

Zeitumstellung am Wochenende



Foto: negativespace | pexels

Ab diesem Sonntag gilt wieder die Winterzeit. Denn immer am letzten Wochenende im Oktober – und damit dieses Mal in der Nacht von Samstag, 24. Oktober, auf Sonntag, 25. Oktober – werden die Uhren umgestellt. Aber werden die Zeiger eine Stunde vor- oder zurückgedreht? Dafür gibt es mehrere Eselsbrücken, etwa diese: Im Frühjahr werden die Gartenmöbel vor das Haus, im Herbst zurück in den Keller oder Schuppen gestellt. Die Uhren werden also nachts von 3 auf 2 Uhr zurückgestellt – und wir können alle eine Stunde länger schlafen. *are*

Frühstück der Kolpingsfamilie Glane-Iburg mit Vortrag

Die Kolpingfamilie Glane-Iburg lädt für Freitag, 6. November, zu ihrem monatlichen Frühstück ein. Der Vormittag beginnt um 8.30 Uhr mit einem Gottesdienst in der Friedhofskapelle in Glane. Anschließend findet um 9.15 Uhr ein gemeinsames Frühstück im Pfarrheim statt. Im Anschluss spricht Dirk Jansen, Schulleiter der Realschule Bad Iburg, zum Thema „Kinder und Jugendliche in Schule und Gesellschaft“. Anmeldungen sind mit Ausnahme der Dauerteilnehmer bis Montag, 2. November, bei Josef Heidecker unter Telefon 05403/1634 möglich. Dauerteilnehmer, die nicht teilnehmen können, werden gebeten, sich ebenfalls abzumelden.



SOLARLUX

Advents-ausstellung

7. & 8. November 2026 · 10 bis 18 Uhr
Solarlux Foyer in Melle

- Über 80 Ausstellende
- Feinste Goldschmiedearbeiten & Schmuck
- Hochwertige Dekoration
- Kreative Handarbeiten
- Liköre & besondere Spezialitäten
- Liebevolle handwerkliche Kleinigkeiten
- Handgenähte Teddys & Puppen
- Große Cafeteria
- Kinderspielecke
- Gemeinsames Briefe schreiben an den Weihnachtsmann in der Wichtelstube

Solarlux GmbH · Industriepark 1 · 49324 Melle
Bitte beachten Sie die eingerichteten Umleitungen zu uns.

solarlux.com

Eva-Maria
NORRENBRÜCK

YOGA & AYURVEDA MASSAGEN

Haus Kroneck-Salis
Schloßstraße 17
49186 Bad Iburg

Tel.: 0178 2360337

sei.jetzt/o/eva-maria-yoga



Foto: soe

Sabine Buschmeyer (Bildmitte) und Hans Schlotheuber (hinten rechts) von den Fördervereinen der Seniorenheime Christophorus und St. Franziskus sowie Frank Hutzel von der 5. Fahnenkompanie Bad Iburg freuen sich über eine tolle Spendenaktion.

Losaktion der Fahnenkompanie bringt über 7.500 Euro ein

Erlös geht an Fördervereine der Seniorenheime in Bad Iburg für Anschaffung von Fahrradrikschas

An der Großen Straße war am Sonntag, 4.Oktober, kaum ein Durchkommen: Bei Sonnenschein, Bratwurst und Getränken versammelten sich zahlreiche Menschen vor dem Handwerkerbrunnen, um an der Endverlosung einer Tombola der Iburger Fahnenkompanie dabei zu sein.

Für den Traditionsschützenverein war der Nachmittag zugleich ein besonderer Anlass, denn sie feierte ihr 75-jähriges Jubiläum.

Am Ende konnte die Fahnenkompanie genau 7.575,75 Euro an die Fördervereine des Christophorus-Heims und des Franziskushauses übergeben. Der Erlös ist für den Kauf einer Fahrradrikscha bestimmt. Mit ihr sollen die Bewohnerinnen und Bewohner der beiden Bad Iburger Seniorenheime künftig Ausflüge unternehmen und dadurch zusätzliche Aktivitäten und mehr Lebensqualität erleben können.

Seit Januar hatte die Fahnenkompanie in ganz Bad Iburg Lose zugunsten der beiden Einrichtungen verkauft.

Die Aktion knüpfte an eine lange Tradition an: Seit Jahrzehnten unterstützt die Fahnenkompanie mit den Erlösen ihres Weihnachtsmarktstandes Menschen und Projekte in Bad Iburg. Gefördert wurden unter anderem Familien aus der Stadt sowie der Handwerkerbrunnen an der Großen Straße und die Bennostatue am Gografenhof.

Rund um die Übergabe des Spendenschecks blieb es lebendig.

Ab 14 Uhr wurden die Gewinnerinnen und Gewinner der Sachpreise ermittelt – darunter ein Kaminofen, eine Klimaanlage, eine Wochenendreise, ein Notebook, Einkaufsgutscheine und Elektrokleingeräte.

Nicht alle Gewinnerinnen oder Gewinner haben ihre Preise am Stand abgeholt. Die Fahnenkompanie sucht nach rund 200 Gewinnerinnen und Gewinnern. Bis zum 6. November, so die Veranstalter, gilt die Frist um ihre Preise abzuholen. *soe*

Musikalischer Nachmittag im Senioren-Café

Am Mittwoch, 4. November, lädt das Senioren-Café ab 14.30 Uhr zu einem geselligen Nachmittag in den Seniorentreff Hubertushof, Schlossstraße 22 in Bad Iburg, ein. Für musikalische Unterhaltung sorgt Volker Gausmann mit zünftiger Akkordeonmusik und bekannten Melodien. Bei Kaffee und hausgemachtem Kuchen bleibt außerdem viel Zeit für Gespräche und gemütliches Beisammensein. Eine Anmeldung ist unter 05403/344 8010 erforderlich. Auf Wunsch steht ein kostenloser Fahrdienst zur Verfügung.



Infoveranstaltung

29.10.2026, 19:00 Uhr
Im medicos, Weidenstraße 2-4, 49080 Osnabrück

Künstliche Hüft- und Kniegelenke
Minimal-invasive OPs, Fast Track Surgery und Robotik

Referenten:
Prof. Dr. med. Steffen Höll, PD Dr. med. Olaf Rolf und Dr. med. Jürgen Apel,
Chefärzte der Klinik für Orthopädie
EndoProthetikZentrum der Maximalversorgung

Niels-Stensen-Kliniken
Franziskus-Hospital Harderberg

Um telefonische Anmeldung wird gebeten:
T 0541 502-2550

Für weitere Infos sowie den Link zum Livestream bitte QR-Code scannen

Vom Tanzsaal ins Netz

Anzeige

Tanzfabrik aus Georgsmarienhütte erreicht Zehntausende Tanzfans

Fast 30.000 Follower bei Instagram, rund 14.000 bei Facebook – und besonders ein Tanz sorgt online für Aufmerksamkeit: Discofox. Die Tanzfabrik aus Georgsmarienhütte hat sich in den vergangenen zwei Jahren neben ihrem Angebot vor Ort eine große Social-Media-Community aufgebaut. Die digitale Reichweite ist inzwischen auch ganz real in Georgsmarienhütte zu spüren: Zu Discofox-Workshops und Tanzabenden reisen teilweise Gäste aus Dortmund, Bielefeld und sogar aus Süddeutschland an. Jetzt geht Inhaber Selim Yarin den nächsten Schritt und stellt auch das klassische Kursangebot flexibler auf.
Dass Discofox auch im Jahr 2026 alles andere als aus der Mode gekommen ist, erlebt Selim Yarin derzeit beinahe täglich. Der Inhaber der Tanzfabrik erreicht mit seinem Team über die sozialen Medien inzwischen Zehntausende Menschen.
„Wir posten aktuell sehr viel Discofox-Content, weil wir merken, dass dieser bei unserer Community besonders gut ankommt, erzählt Yarin. „Wir glauben, dass das vor allem daran liegt, dass Discofox unglaublich vielseitig anwendbar ist. Man kann ihn zu ganz unterschiedlicher Musik tanzen und das Gelernte bei vielen Gelegenheiten direkt einsetzen."
Ob Party, Schützenfest, Hochzeit oder Tanzveranstaltung: Für Yarin liegt gerade in dieser Vielseitigkeit ein Teil der anhaltenden Popularität des Discofox. Gleichzeitig zeigen die Reaktionen auf die Videos, dass sich längst nicht nur erfahrene Tänzer für die Inhalte interessieren.
„Uns folgen auch viele Menschen, die eigentlich gerne tanzen lernen würden, aber bisher noch nicht den richtigen Einstieg gefunden haben", sagt Yarin. „Social Media kann da Berührungsängste abbauen. Man sieht eine Figur, probiert vielleicht zu Hause schon etwas aus und merkt: Das könnte mir Spaß machen."

Eine Community – online und auf der Tanzfläche

Auch auf die Kurse in der Tanzfabrik hat der digitale Erfolg Einfluss. Sie sollen zudem flexibler werden: Die Tanzfabrik stellt deshalb ihr Paartanz- und Discofox-Angebot auf ein neues Drop-in-System um. Statt nur weniger fester Starttermine im Jahr soll künftig ein wöchentlicher Einstieg möglich sein.
Die Unterrichtsstunden behandeln klar definierte Themen, die sich in einem regelmäßigen Rhythmus wiederholen. Dadurch können Teilnehmer Inhalte festigen, bestimmte Einheiten erneut besuchen oder verpasste Stunden nachholen.
Die Teilnehmer sind zudem nicht zwingend an nur einen Termin pro Woche gebunden.
„Wir bieten pro Woche mehrere Einheiten an, die genutzt werden können. Wer mehr trainieren möchte, kann häufiger kommen. Und wer an seinem eigentlichen Termin einmal verhindert ist, hat weitere Möglichkeiten", so Yarin.
Ein Schwerpunkt des neuen Konzepts liegt auf Menschen ohne Tanzerfahrung. Begleitet werden die Kurse von professionell ausgebildeten Trainerinnen und Trainern. Neben dem eigentlichen Unterricht soll bewusst Zeit zum Üben und für persönliche Hilfestellung bleiben.
Mit der Tanzfabrik-Flat können Mitglieder verschiedene Kursangebote nutzen. Neben Paartanz und Discofox gehören dazu auch Solo- und Fitnesskurse. Zusätzlich gibt es eine Members Area, in der Kursinhalte als Videos zur Verfügung stehen. Wer eine Figur vergessen hat oder noch einmal üben möchte, kann sich die entsprechenden Inhalte zu Hause anschauen.
Regelmäßige Tanz- und Community-Abende sollen wiederum dafür sorgen, dass das Gelernte nicht nur im Unterricht stattfindet, sondern auch praktisch getanzt wird. Vom 26. Oktober bis 1. November veranstaltet die Tanzfabrik ihre Schnuppertanzwoche.
In diesem Zeitraum können Interessierte kostenlos und unverbindlich in mehr als 70 Kurse hineinschnuppern. Neben Paartanz und Discofox können auch Solo-, Tanz- und Fitnessangebote ausprobiert werden.

GENAU HINGESCHAUT

Die Auflösung der letzten Ausgabe:

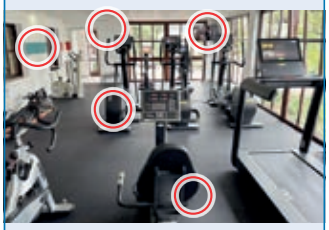

Lifestyle Fitness Club Maller
Bad Iburg



Genau Hingeschaut

Finden Sie die **5 Fehler** und gewinnen Sie einen Gutschein im Wert von 50 Euro!





Bitte schicken Sie diesen Abschnitt bis **Donnerstag, 29. Oktober 2026,** an

SEYU bistro & pizzeria

Osnabrücker Straße 7a · 49186 Bad Iburg

Vorname, Name

Straße

PLZ, Ort

Telefon

Informationen zur Verarbeitung Ihrer hier angegebenen personenbezogenen Daten finden Sie im Impressum. Der Rechtsweg ist ausgeschlossen.

Gutscheinübergabe zur letzten Ausgabe:

Lifestyle Fitness Club Maller

Bad Iburg



Den Gutschein der letzten Ausgabe im Wert von 50 Euro gewann Frau Anne Behrenswerth. Überreicht wurde er durch den Trainer Thorsten Haverkamp.

Gremienwahlen in katholischen Gemeinden

Am 7. und 8. November werden in Bad Iburg und Glane Pfarrgemeinderäte und Kirchenvorstände neu gewählt

Am 7. und 8. November finden in der Pfarreiengemeinschaft die Wahlen zum Pfarrgemeinderat und zum Kirchenvorstand statt. Unter dem Leitwort „verändert handeln – engagiert bleiben" entscheiden die Gemeindemitglieder über die künftige Ausrichtung des kirchlichen Lebens vor Ort. Mit der Wahl verbindet sich der Anspruch, aktuelle Veränderungen in Gesellschaft und Kirche aktiv aufzugreifen und zugleich Bewährtes zu erhalten. Die Kandidatinnen und Kandidaten wollen sich nach Angaben der Pfarreiengemeinschaft für die weitere Entwicklung der Gemeinden engagieren. Wahlberechtigt sind alle Gemeindemitglieder, die am Wahltag mindestens 16 Jahre alt sind. Bei der Wahl zum Pfarrgemeinderat gilt außerdem das Familienwahlrecht: Auch getaufte Kinder unter 16 Jahren verfügen über eine Stimme, die stellvertretend von den Eltern ausgeübt werden kann. Die Namen der Kinder sind in der Wählerliste vermerkt. Eltern können für jedes ihrer getauften Kinder einen zusätzlichen Stimmzettel ausfüllen.

In der Gemeinde St. Jakobus Glane befindet sich das Wahllokal im Pfarrhaus, Kirchstraße 10. Dort kann am Samstag, 7. November, von 16 bis 18.30 Uhr sowie am Sonntag, 8. November, von 9.30 bis 12.30 Uhr und von 15 bis 18 Uhr gewählt werden. Für die Gemeinde St. Clemens Bad Iburg ist das Wahllokal am Samstag ebenfalls im Pfarrhaus Glane geöffnet, und zwar von 16 bis 18.30 Uhr. Am Sonntag besteht die Möglichkeit zur Stimmabgabe von 9.30 bis 12 Uhr im Pfarrzentrum an der Rathausstraße 12 sowie von 15 bis 18 Uhr im Pfarrhaus Glane.

Wer am Wahlwochenende verhindert ist, kann per Briefwahl teilnehmen. Die entsprechenden Unterlagen können in den Pfarrbüros angefordert und zugeschickt werden. Damit ist die Teilnahme an den Wahlen auch bei Abwesenheit am Wahltag möglich.

Erntedank in der Waldkirche

Nach der umfangreichen Renovierung konnten die Bad Iburgerinnen und Iburger wieder einen besonderen Gottesdienst im Wald gleich zu Füßen des Baumwipfelpfads erleben. Am ersten Sonntag im Oktober luden die Kirchengemeinden zu einem ökumenischen Erntedank-Gottesdienst in der Waldkirche ein unter dem Motto „Danken und Teilen". Mit dabei der Männergesangsverein (MGV) Bad Iburg, dessen Mitglieder sich auch bei den Arbeiten zur Sicherung der Waldterrassen engagiert hatten. Der Gesang passte nicht nur in die freie Natur, auch die Jagdhornbläser aus Lienen trugen zu der außergewöhnlichen Atmosphäre des Gottesdienstes bei. Bei strahlendem Spätsommerwetter leiteten Michelle Van de Walle von der Pfarreiengemeinschaft Bad Iburg und die evangelische Pastorin Verena Tretter durch den Gottesdienst, der gut besucht war und so manchen Spaziergänger zum Bleiben einlud. *spn*



Foto: spn

Der Gottesdienst im Freien am Baumwipfelpfad kam gut an.

BAD IBURG
Tauch ein!

RATHAUS-ECHO

Mitteilungen der Stadt Bad Iburg | 24. Oktober 2026

LETZTE RATSSITZUNG DER AUSGEHENDEN WAHLPERIODE

Mit einem kurzen Blick zurück und mit Blick nach vorn trat der Stadtrat am 8. Oktober nochmal in „alter“ Besetzung zusammen, bevor der neu gewählte Stadtrat seine Amtsgeschäfte aufnimmt. Der wiedergewählte Bürgermeister Daniel Große-Albers nahm das zum Anlass, um sich für fünf Jahre gute Zusammenarbeit bei allen zu bedanken. Über alle Parteigrenzen hinweg habe man viel und sachlich diskutiert und viel für Bad Iburg erreicht.
Wichtige Projekte sind auf dem Weg, wie auch die Tagesordnungspunkte für die Sitzung erkennen ließen. So wurde vom Rat beschlossen, den verschiedenen Maßnahmen zuzustimmen, die die Grundstücksfragen rund um den Bau des Schulcampus unter anderem mit der Klosterkammer Hannover und dem Landkreis klären. Die Generalplaner für den Schulcampus, die Feuerwehr Glane und den Bauhof haben bereits ihre Arbeit begonnen und schon bald werde man die ersten Planungsergebnisse sehen können. In diesem Zusammenhang regte die CDU-Fraktion im Rat an, ob man die Planer bitten sollte, über eine Dachbegrünung im neuen Schulgebäude nachzudenken, um damit die Hitze in den oberen Stockwerken zu reduzieren. Robert Schwersmann, CDU und Mitglied im Bildungs- und Sozialausschuss, wies darauf hin, dass man im Ausschuss bereits über die Klimatisierung diskutiert habe. Allerdings sei eine Klimaanlage sehr teuer und auch nicht gesund. Die geplante Schule wird mit Erdwärme geheizt und gekühlt. Eine Dachbegrünung sei da eine unterstützende Maßnahme, die man zumindest prüfen sollte. Ob eine solche Dachbegrünung aber auch den gewünschten Effekt habe, sei fraglich, gaben die anderen Ratsmitglieder zu bedenken. Allerdings, so Daniel Schneider von den Grünen, könne man die Planer bitten, das Thema zu überdenken und Ideen vorzulegen, wie man der Hitze entgegentreten könne. Dem stimmte Matthias Seestern-Pauly (FDP) zu, also nicht gleich einen Planungsauftrag für eine Dachbegrünung erteilen.
Außerdem galt es zum Abschluss der Wahlperiode auch den Jahresabschlüssen 2025 für die Stadtwerke, Abwasserwerk und Wasserwerk Bad Iburg zuzustimmen, die allesamt den Erwartungen entsprachen und sogar teilweise Überschüsse aufwiesen, die in Erhaltungsmaßnahmen einfließen werden.



Der Bürgermeister bedankte sich zudem bei den vielen ehrenamtlichen Wahlhelfern und den Einsatz der Mitarbeiter der Stadtverwaltung, die die Kommunalwahl so reibungslos organisiert und durchgeführt haben. Auf eine Wahlbeteiligung von über 68% könne man stolz sein in Bad Iburg.

Stadtbrandmeister für weitere sechs Jahre bestätigt

In der Ratssitzung wurde ganz offiziell bestätigt, was die Mitglieder der Freiwilligen Feuerwehren Bad Iburg und Glane längst wussten: Helge Plasger wurde für weitere sechs Jahre als Stadtbrandmeister in seinem Amt bestätigt. Und auch sein Stellvertreter Dennis Buchholz wird in den nächsten Jahren diese Position weiterhin bekleiden. Bürgermeister Daniel Große-Albers und Ratsvorsitzender Joseph Rottmann übergaben unter dem Applaus vieler Feuerwehrkameraden und des Rates die offiziellen Berufungsurkunden.

HEIRATEN AUF DER DEELE



Ein weiterer historisch romantischer Ort, an dem sich Paare in Bad Iburg das Ja-Wort geben können. Der Rat der Stadt beschloss, dass ab Januar 2027 auch „Auf der Deele“ in Averbecks Hof ein offizielles Trauzimmer eingerichtet wird. Damit kann man jetzt auch in Glane in historischer Kulisse heiraten. Eine Ergänzung zu den beliebten Trauzimmern im historischen Rathaus und im Rittersaal des Schlosses mit dem ganz besonderen Charme einer bäuerlich anmutenden Hochzeit.

GEFÜHRTE WANDERUNGEN IM NOVEMBER



Sonntag, 1. November ab 10 Uhr: Wanderung zwischen Frühstück und Mittagessen
mit Marai Karpa / VFL Bad Iburg
Treffpunkt: Wanderparkplatz Zum Freeden

Montag, 10. November ab 14 Uhr
Montagswanderung auf den Dörenberg
mit Manfred Klostermann/ Bad Iburg Tourismus GmbH
Treffpunkt: Freibad Bad Iburg, Sebastian-Kneipp-Allee
Veranstalter und Anmeldung: Bad Iburg Tourismus GmbH

RATHAUS
STADTHAUS
Am Gografenhof 3 und 4 | 49186 Bad Iburg | Telefon 05403/4040 | Fax 05403/40499 | E-Mail: info@badiburg.de
Öffnungszeiten: Mo. bis Fr. 8.30 Uhr bis 12 Uhr | Mittwoch Nachmittag geschlossen | Mo., Di. 14 bis 17 Uhr | Do. 14 bis 18 Uhr

TOURIST-INFORMATION
Am Gografenhof 3
Telefon 05403/40466 | Fax 05403/40486 | E-Mail: tourist-info@badiburg-tourismus.de
Öffnungszeiten: Mo. bis Fr. 9 bis 13 Uhr und 14 bis 17 Uhr · Sa. 10 bis 13 Uhr

WWW.BADIBURG.DE

Nilsson
BAUFACHZENTRUM

„Ach, das hält doch noch."

Nicht irgendwann.
JETZT neu machen!

Baustoffe für den modernen Innenausbau gibt's bei Nilsson.

Hilter a.T.W., Eisenbahnstr. 15 | Fon 05424 2323-10 | www.nilsson.de

ANMELDUNGEN FÜR DAS KITA-JAHR 2027/28



Im nächsten Sommer beginnt für viele Iburger Kinder ein erster Schritt ins Leben: Sie dürfen in die Kita gehen. In welcher Kita der eigene Nachwuchs sich wohl fühlen wird, davon können sich die Eltern und Kinder im November ein Bild machen, wenn die Iburger Kitas am Tag der offenen Tür ihrer Tore öffnen und sich präsentieren. Danach im Dezember geht es los mit der Anmeldung über das Onlineportal.

Das Anmeldeportal für die Kita-Anmeldungen zum nächsten Kindergartenjahr wird ab dem **1. Dezember bis zum 15. Januar** auf der Homepage der Stadt Bad Iburg freigeschaltet: www.badiburg.de; In dieser Zeit haben Eltern und Sorgeberechtigte die Möglichkeit, ihre Kinder für das nächste Kita-Jahr anzumelden. Anzumelden sind auch Krippenkinder, die im Kita-Jahr 2027/28 in den Regelbereich wechseln oder Kinder, die die Einrichtung zum nächsten Kita-Jahr wechseln möchten.
Es können bis zu drei Wunscheinrichtungen ausgewählt werden.
Die Platzvergabe erfolgt voraussichtlich in der Zeit von März bis April 2027.
Sollten Sie keine Möglichkeit haben, sich online anzumelden, sind sowohl die Kindertageseinrichtungen als auch die Stadt Bad Iburg nach telefonischer Vereinbarung (Frau Bilik Tel. 05403/404-45 oder Frau Rempening Tel. 05403/404-24) sehr gern bei der Anmeldung behilflich.

Die Telefonnummern und Ansprechpartner/innen

DRK Kneippzwerge, Daniela Rethmann Kindergarten.badiburg@drk-os-land.de	05403/6181
Guter Hirte, Julia Tepe guter-hirte-sentrup@kitaverband-sol.de	05403/9155
St. Franziskus, Mechthild Drop/Diana Brinker franziskus-glane@kitaverband-sol.de	05403/9666
St. Hildegard, Bernadette Erpenbeck hildegard-ostenfelde@kitaverband-sol.de	05403/542772
Charly's Kinderparadies, Chiara Herkner krippebadiburg@verbund-sozialer-dienste.de	05403/ 7968989
Natur- und Erlebniskindergarten Charly's Kinderparadies, Tatjana Nauber kigabadiburg@verbund-sozialer-dienste.de	05403/7963377
St. Nikolaus, Carolin Buchholz nikolaus-badiburg@kitaverband-sol.de	05403/6828
Stadt Bad Iburg, Nina Bilik kindertagesstaetten@badiburg.de	05403/40445

KINDERTAGESEINRICHTUNGEN – TAG DER OFFENEN TÜR

An folgenden Terminen laden Sie die Kindertageseinrichtungen in Bad Iburg zu einem Tag der offenen Tür ein:

Kindergarten St. Nikolaus:	Montag, 23. November 17 bis 19 Uhr
DRK Kindergarten Kneippzwerge	Dienstag, 3. November 16.30 bis 18 Uhr
Krippe Charly´s Kinderparadies	Donnerstag, 19. November 16 bis 18 Uhr Samstag, 21. November 10 bis 12 Uhr
Kindergarten St. Hildegard	Dienstag, 24. November 15.30 bis 17 Uhr
Natur- und Erlebnis Kita Charly´s	Dienstag, 24. November 16 bis 18 Uhr Samstag, 28. November10 bis 12 Uhr
Kindergarten Guter Hirte	Dienstag, 17. November 15.30 bis 17.30 Uhr
Kindergarten St. Franziskus	Montag, 23. November 15.30 bis 17 Uhr



SOLITÄRGEHÖLZE
OBSTGEHÖLZE + HECKENPFLANZEN
ROSEN, STAUDEN + GRÄSER

Bentrup
IM GRÜNEN ZUHAUSE!
BAUMSCHULEN
GARTENGESTALTUNG
FLORISTIK

Osnabrücker Str. 84 • 49186 Bad Iburg • Tel. 05403 74740
www.bentrup-baumschulen.de

DIE NACHTWÄCHTER-SAISON BEGINNT



Ab Oktober starten in Bad Iburg wieder die Nachtwächter-Führungen mit Augustinus. Die sind so interessant und beliebt, dass es sinnvoll ist, sich schon frühzeitig anzumelden.
Treffpunkt zu dem ca. 90-minütigen Rundgang mit allerlei kurzweiligen Infos zur Stadt- und Schlossgeschichte ist um 19 Uhr am Rathaus Bad Iburg / Am Gografenhof. Die nächsten Termine: jeweils **mittwochs 28. Oktober, 11. November, 25. November, 09. Dezember, 23. Dezember**
Die Teilnahmegebühr beträgt 7 Euro, ermäßigt 6,50 Euro.
Tickets gibt es online unter www.badiburg-tourismus.de/onlineshop
Veranstalter: Bad Iburg Tourismus GmbH, Tel. 05403/40466

KINDER-NOTFALLTRAINING KOMPAKT

Das Kinder-Notfalltraining (KiNo) ist eine Veranstaltung für Eltern mit Kindern im Alter von 0 bis 3 Jahren. Die Eltern lernen kurz und knapp alles, was sie im Bereich Kindernotfälle wissen müssen: Gefahren im Haus/in der Wohnung erkennen, Krankheitsbilder oder Hilfemaßnahmen bei Wunden. Was tun, nach einem Sturz oder sogar einem Knochenbruch? In kleiner Runde (bis zu 10 Teilnehmer) gibt es eine ganze Reihe praktische Tipps. Der nächste Kurs findet am **Mittwoch, 4. November** von 18.30 bis 21 Uhr im Familienzentrum im St. Nikolaus Kindergarten (Drostenhof 12) statt.
Der Kurs ist kostenlos. Anmeldung erforderlich: Tel. 05403/40424 oder per Mail: familienservice@badiburg.de



STADT KÜNDIGT VERTRAG MIT KINDERGARTEN AM OFFENEN HOLZ

Nachdem der Landkreis eine Bedarfsprognose für die erforderlichen Plätze in Kindertagesstätten in den nächsten Jahren durchgeführt hatte, ergab sich für Bad Iburg ein rückläufiger Platzbedarf. Gebraucht werden für das Kindergartenjahr 2028/2029 demnach 285 Kindergartenplätze. Derzeit halten die vorhandenen Einrichtungen 314 Plätze bereit. Um diesen Überhang abzubauen, beschloss des Rat der Stadt den Trägervertrag mit Charly's Kinderparadies am Offenen Holz zu kündigen. Damit werden 25 Plätze aus dem Angebot herausgenommen. Der 2022 geschlossene Vertrag mit dem Betreiber war für sechs Jahre geschlossen worden und wäre sowieso zum 31. Juli 2028 ausgelaufen und demnach nicht verlängert. Die Bedarfsanalyse des Landkreises zum Stichtag 1. November 2025 zeigt starke Schwankungen für Bad Iburg. Am Erhebungstag waren alle 25 Betreuungsplätze im Kindergarten am Offenen Holz belegt. Gleichzeitig waren 35 Plätze für Kinder zwischen drei und fünf Jahren unbesetzt. Ab 2029 wird das Verhältnis von Angebot und Nachfrage dann noch einmal unausgeglichener: Für die Kindergartenjahre 2029/30 und 2030/31 rechnet der Landkreis mit einem Bedarf von nur noch 278 beziehungsweise 277 Plätzen. Selbst ohne Charly's Kinderparadies werden dann rund zehn Plätze zu viel vorgehalten, die aber ab 2031/32 wieder annähernd benötigt werden: Dann rechnet der Landkreis wieder mit 284 erforderlichen Betreuungsplätzen, denen 289 angebotene Plätze gegenüberstehen.



& Dr. Strautmann & Sundermann
RECHTSANWÄLTE, FACHANWÄLTE UND NOTAR

Dr. jur. Petra Meyer
RECHTSANWÄLTIN
Fachanwältin für Familienrecht u. gewerblichen Rechtsschutz

Johannes Eichholz
RECHTSANWALT & NOTAR
Fachanwalt für Arbeitsrecht u. Miet- und Wohnungseigentumsrecht

Hagen Sundermann
RECHTSANWALT & NOTAR a.D.

Eike Sundermann
RECHTSANWALT

Münsterstraße 2 | 49186 Bad Iburg | Telefon 05403 7306-0
info@strautmann-sundermann.de
www.strautmann-sundermann.de

Cafe der Begegnung
· Beratung · Information · Miteinander

Die regelmäßigen Angebote

montags 18.30 bis 20.30 Uhr

Sozialbehördliche Beratung (Antragsberatung)
Deutsch Stammtisch
„Deutsch sprechen im Alltag – Leicht gemacht"

Ansprechperson:
Julia Töniges, Tel. 05403/40455, Mail: toeniges@badiburg.de
E-Mail „Café der Begegnung": begegnungscafe@badiburg.de.

ELBERT & BRINKEMÖLLER GmbH & Co. KG
TÜREN | INDUSTRIETORE | GARAGENTORE | ANTRIEBE

DAS HANDWERK
DIE WIRTSCHAFTSMACHT VON NEBENAN

Osterheide 7 | 49124 Georgsmarienhütte
Tel. 0 54 01 / 3 68 93 60 | E-Mail: info@elbert-brinkemoeller.de
www.elbert-brinkemoeller.de

Winteraktion
5 % auf alle Innenarbeiten*
BERNHARD VOGELSANG
MALERMEISTER
Wellendorfer Straße 27 · 49124 Geogsmarienhütte
Tel. 05401/5425 · info@maler-vogelsang.de
www.maler-vogelsang.de
* Malerarbeiten innerhalb des Zeitraum vom 01.11.2025 bis 28.02.2026 nur für Privatkunden, ausgenommen gewerbliche Kunden. Aufträge ab 1.000,– € inkl. MwSt.

AS Mulden
Immer schnell zur Stelle!
AS Mulden GmbH & Co. KG
Münsterstraße 88
49186 Bad Iburg
Entsorgung von Bauabfällen und Wertstoffen
05403/734980

Lesung mit Sybil Volks im Gasthof Zum Freden

Autorin stellt ihren Roman „Café Finito“ vor

Zu einer Lesung mit der Schriftstellerin Sybil Volks lädt der Gasthof Zum Freden am Freitag, 6. November, um 18 Uhr ein. Im Mittelpunkt des Abends steht ihr Roman „Café Finito“, eine ebenso einfühlsame wie lebensbejahende Geschichte über Trauer, Trost und die Kraft menschlicher Gemeinschaft.

Der Schauplatz des Romans ist der Dorotheenstädtische Friedhof in Berlin. Dort befindet sich das Café Finito, ein besonderer Ort der Begegnung, des Trostes und der Geschichten. Ein Jahr lang trifft sich hier eine Abschiedsgruppe, deren Mitglieder auf unterschiedliche Weise mit Verlust umgehen: Die Schriftstellerin Iris hat ihre Mutter verloren, der Versicherungsmakler Matthias trauert um seine Geliebte, Lizzie hat nach siebzig Jahren ihren Mann verloren, und die junge Ärztin Mira muss den Tod ihrer besten Freundin verkraften. Verbunden werden die Figuren nicht nur durch ihre Trauer, sondern auch durch ungewöhnliche Begleiter und Begegnungen: Ein Lemur, ein Maulbeerbaum und ein nächtliches Fest führen Lebende und Tote auf besondere Weise zusammen. Mit feinem Humor und bildreicher Sprache erzählt Sybil Volks von Verlust, Hoffnung und Lebensfreude. Sybil Volks, 1965 in Rheine geboren, lebt als Schriftstellerin in Emden und Berlin. Sie hat bislang fünf Romane sowie Erzählungen und Gedichte veröffentlicht. Ihr Debüt „Café Größenwahn“ wurde für den Glauser als bestes Krimidebüt nominiert. Der Roman „Torstraße 1“, der verfilmt wurde, erzählt die Geschichte eines Gebäudes im Zentrum Berlins, das über acht Jahrzehnte zum Spiegel der Zeit wird. In den Bestsellern „Wintergäste“ und „Die Glücksreisenden« stellt die Autorin jeweils drei Generationen in den Mittelpunkt. Volks' Texte greifen zeitlose Fragen auf, verorten sie in der Gegenwart und richten den Blick zugleich auf das Innere ihrer Figuren. Die Lesung in Bad Iburg bietet Gelegenheit, die Autorin und ihren aktuellen Roman persönlich kennenzulernen. Die Veranstaltung beginnt um 18 Uhr im Gasthof Zum Freden in Bad Iburg. Der Eintritt kostet 12 Euro. Es gilt freie Platzwahl.

„Lesung Café Finito“
Das Stadtgespräch Bad Iburg verlost in Kooperation mit dem Veranstalter
1x2 Tickets
für die Veranstaltung am Freitag, 6. November, um 18 Uhr im Gasthof zum Freden.
Senden Sie eine E-Mail an gewinnspiel@osning-medien.de; Betreff: „Lesung Café Finito“
Einsendeschluss: 30. Oktober 2026
Teilnahmebedingungen unter: www.osning-medien.de/sonderzeitungen/gewinnspiel-agb
12345678

Aktion „Ehrenamt überrascht“

TuS Glane ehrt Markus Sahl als „Vereinshelden“

Erst am Vortag aus dem Urlaub zurück, war es für Markus Sahl selbstverständlich seine Mannschaft, die 1. Herren des TuS Glane, beim Spiel gegen den OSC am Sonntag, 13. September, zu begleiten und zu betreuen. Doch diesmal wurde er vor dem Spiel überrascht. Jürgen Witte vom Kreissportbund Osnabrück-Land ehrte Markus im Rahmen der landesweiten Aktion „Ehrenamt überrascht“. Vor den Zuschauern auf der Tribüne und der im Kreis versammelten Mannschaft überreichte er ihm eine Urkunde sowie ein Geschenkpaket. Der sichtlich überraschte Geehrte ist seit der Saison 2022/23 an der Seite von Frank Rethmann als Co -Trainer tätig. Sein Engagement begann aber schon viel früher. Nach jahrelangem Einsatz als aktiver Fußballspieler übernahm er 2016 als Spielertrainer die 2. Mannschaft des TuS Glane. Nach Ende seiner aktiven Zeit setzte er sich im Folgejahr als Co-Trainer für seine Mannschaft ein. Seit 2019 ist Markus Betreuer der ersten Mannschaft. Bereitwillig übernahm „Sallos“, wie ihn seine Freunde nennen, nach dem Ausstieg des damaligen Trainers kommissarisch die Leitung der Mannschaft. ,“Ja, das war eine schwierige Zeit“ kommentierte Markus seinen Einsatz für das Team bescheiden.“ „In diesen Situationen Verantwortung zu übernehmen, das zeichnet dich neben deinem enormen Engagement aus“ betonten Jürgen Witte vom KSB und Ute Schmitz vom Vorstand des TuS Glane. Sie überreichte Markus Sahl als Dank für sein ehrenamtliches Engagement einen Vereinsregenschirm und einen Gutschein eines griechischen Restaurants in Bad Iburg.


Foto: TuS Glane

Jürgen Witte (rechts) vom Kreissportbund Osnabrück Land überreicht Markus Sahl für sein ehrenamtliches Engagement eine Urkunde und ein Geschenk.

THERAPIE IM DIALOG
FÜR FACHSCHÜLER, BERUFSEINSTEIGER & BERUFSERFAHRENE
Unsere Rehaklinik stellt sich vor
Mehr Infos & Anmeldeoption
07.11.26
9:30-13:00 Uhr
DÖRENBERG KLINIK BAD IBURG

Feuer, Licht und Leben beim Oeseder Feuerabend





Wenn am Samstag, 7. November 2026, die Dämmerung über der Oeseder Straße einsetzt, wird es in der Georgsmarienhütter Innenstadt wieder stimmungsvoll und feurig. Ab 16 Uhr lädt der traditionelle Feuerabend Besucherinnen und Besucher zu einem besonderen Herbstabend mit Einkaufen, Genießen und Begegnungen ein.

Entlang der rund 800 Meter langen Veranstaltungsmeile sorgen zahlreiche Feuersäulen für die besondere Atmosphäre, die den Feuerabend seit vielen Jahren auszeichnet. Bereits an den Eingangsbereichen werden die Besucher von den weithin sichtbaren Flammen empfangen. Auch entlang der Oeseder Straße setzt sich das Spiel aus Feuer und Licht fort und schafft den charakteristischen Rahmen der Veranstaltung.

Doch der Feuerabend lebt nicht allein von den Flammen. Händler, Gastronomen, Vereine, der Feuerkünstler „Mr. Magicfire“ und weitere Teilnehmer gestalten gemeinsam einen abwechslungsreichen Abend in der Innenstadt. Die Besucher können in besonderer Atmosphäre durch die Straße schlendern, an den verschiedenen Ständen Halt machen und den Abend bei Speisen und Getränken genießen.



Gerade diese Mischung macht den Feuerabend seit Jahren zu einer festen Größe im Veranstaltungskalender von Georgsmarienhütte:

- ENTSPANNTES EINKAUFEN
- BESONDERE ATMOSPHÄRE
- FREUNDE UND BEKANNTE TREFFEN
- KOSTENLOSE UND ZENTRALE PARKMÖGLICHKEITEN

Die Oeseder Straße wird für einige Stunden nicht nur zur Einkaufsstraße, sondern zu einem Treffpunkt für die ganze Stadt und ihre Gäste.

Nach den erfolgreichen Veranstaltungen der vergangenen Jahre soll auch der Feuerabend 2026 wieder Gelegenheit bieten, Freunde und Bekannte zu treffen, gemeinsam durch die Innenstadt zu bummeln und den Herbstabend in besonderer Atmosphäre zu verbringen.

Samstag 7. November 2026 | ab 16 Uhr
Oeseder Straße | Georgsmarienhütte

Sparkasse Osnabrück
Stadtwerke Georgsmarienhütte
Meyer-Moden Ihr Anziehungs-Punkt
bei Rizzi
vitalis Gesundheitszentrum
physio vital Physiotherapeutische Praxis
EDEKA Dütmann
10 Jahre KLEINHEIDER Hörsysteme
gk. mode & accessoires gerburg klostermann
kleine WUNSCHBOX UND ZACK VERZAUBERT
Volksbank Düte-Ems eG
Orthopädie KORMEYER GmbH
neue apotheke oesede
brinkhege
STAVERMANN Technik rund ums Grün.
Nimmersatt NATÜRLICH RUNDUM GESUND
BUCHHANDLUNG SEDLMAIR
MARKENSTORE
DIE KUNST DES KOCHENS ARS COQUENDI
EXITCACHE the live escape game
CECIL Store
Die Lichtung



Setzen Sie auf die Zukunft!
Mit Öl+Solar-Brennwerttechnik und Wärmepumpe

- 100 Prozent Energieausnutzung
- Erneuerbare Energien kombinieren mit der zukunftssicheren Energie Aral HeizölPlus
- Unabhängiger Energieeinkauf und Vorrat: Genau so, wie Sie es entscheiden!

Telefon 0541 60990 • info@fip.de • www.fip.de

TuS Glane: Skigymnastik startet wieder

Ab dem 27. Oktober bis zum Beginn der Osterferien treffen sich Frauen und Männer jeden Dienstag um 19.30 Uhr zur einstündigen Skigymnastik in der Hauptschulhalle des Schulzentrums an der Bielefelder Straße. Kräftigungs-, Koordinations- und Dehnübungen sowie die Steigerung der Kondition und der Beweglichkeit stehen im Mittelpunkt des Angebotes. Anmeldungen sind nicht erforderlich. Informationen erteilt Fritz Wellmann, Tel. 05403/5771 oder 1.vorsitz@tus-glane.de.



Kinderliteraturpreis geht an Max Osswald und das Autorenteam Rasch

Preisverleihung findet am 1. November im Bad Iburger Schloss statt

Die Schüler der Grundschule Ostenfelder haben entschieden. Der Kinderliteraturpreis Bad Iburger Schlossgeschichten für Debütwerke geht in diesem Jahr in der Kategorie Erstlesebücher an Max Osswald für „Graf Dackula“ sowie in der Sparte Kinderliteratur an Stefan und Simon Rasch für „Hase Hollywood und das Geheimnis des Drachenlandes“. Die Preisverleihung findet am 1. November 2026 im Rittersaal des Bad Iburger Schlosses statt. Die Laudatio hält der Literaturwissenschaftler und Jury-Vorsitzende des Heinemann-Friedenspreises für Kinder- und Jugendliteratur Prof. Dr. Christian Dawidowski. Der mit 2.000 Euro dotierte Preis der Grundschule Ostenfelde wird in diesem Jahr zum zwölften Mal vergeben.

Ein Preis für Leseförderung

Der Kinderliteraturpreis wird alle zwei Jahre an lebende Schriftstellerinnen und Schriftsteller verliehen, die erstmals mit einem Werk in deutscher Sprache oder deutscher Übersetzung an die Öffentlichkeit getreten sind. Der Preis will das Bewusstsein für die Schlüsselqualifikation Lesen wachhalten und zum Dialog zwischen Schülern, Lehrern, Eltern, Schulträgern und der Öffentlichkeit anregen. „Der Ostenfelder Leseherbst ist in Deutschland einmalig“, sagt Elisabeth Otte, Rektorin der Grundschule Ostenfelde. „Unseren Schülern und Schülerinnen wird mit interessanten und spannenden Büchern das Lesen noch nähergebracht.“ Die vor wenigen Tagen erschienene PISA-Studie macht den Handlungsbedarf deutlich, in Basiskompetenzen zu investieren. Die Leistungen in den Bereichen Mathematik, Naturwissenschaften und Lesen haben in Deutschland den niedrigsten Wert seit Beginn der Studienreihe erreicht.

Zwei Bücher überzeugen die Kinderjury

Es war eine gehörige Portion Arbeit für die Schüler der Grundschule, sich durch die Shortlist der beiden Kategorien zu lesen. Am Ende entschieden sich die Experten aus den Klassen 1 und 2 für „Graf Dackula“ aus der Feder von Max Osswald und Illustrationen von Marie Goll, während die Juroren aus den Klassen 3 und 4 für „Hase Hollywood“ des Vater-Sohn-Teams Stefan und Simon Rasch votierten. Illustriert wurde es von Anja Abicht, der Lebensgefährtin von Stefan Rasch und Mutter von Simon. „Graf Dackula“ ist das erste Kinderbuch des Autors und Stand-up-Comedians Max Osswald, der als „heißester Newcomer“ in der Comedy-Szene gilt und erst kürzlich in Osnabrück mit seinem Soloprogramm „Freude“ gastierte. „Von hier betrachtet sieht das scheiße aus“ heißt Osswalds Debütroman von 2022, den Medien und Leser gleichermaßen feierten. Mit „Graf Dackula“ legte der Autor nun ein überaus witziges Kinderbuch als Vampir-Geschichte vor, die zudem auch noch eine starke Botschaft enthält: dass man zu einer Leidenschaft stehen soll, auch wenn andere darüber lachen. Kräftige, ausdrucksvolle, teilweise im Comic-Stil gehaltene Illustra-



Foto: Max Osswald

Autor Max Osswald begeistert junge Leser.



Foto: Stefan Rasch-Abicht

Haben vier Jahre am Kinderbuch gearbeitet. (von links): Stefan Rasch, Simon Rasch und Anja Abicht.

tionen mit vielen kleinen Details laden zum genauen Hinschauen ein. Am 1. November verraten die Schüler dem Autor, was sie an seinem Kinderbuch lieben. Fast vier Jahre lang haben Stefan Rasch und sein Sohn Simon an der Geschichte rund um den schüchternen Hasen Hollywood getüftelt. „Zunächst haben wir einfach nicht das richtige Kinderbuch für ein sensibles Kind wie Simon gefunden", sagt Stefan Rasch. „Viele Bücher waren entweder für Kleinkinder oder viel zu aufregend. Voll mit Dingen, die aufwühlen, Eltern, die sterben oder emotionale Konflikte, die im Vordergrund stehen." Kurzerhand machte man sich selbst ans Werk. Mit ihren Piraten, Monstern und Drachen lagen sie genau richtig.

Ein Familienprojekt mit Herz

In Hase Hollywood und das Geheimnis des Drachenlandes nimmt das Familien-Autorenteam seine Leser mit auf eine spannende Reise – voller Humor, Herz und mit über 250 liebevollen Aquarell-Illustrationen von Anja Abicht.

Preisverleihung und Leseherbst

Hase Hollywood wird am 1. November im Rittersaal des Bad Iburger Schlosses ausgezeichnet; die 4. Auflage ist bereits in erschienen. Aktuell arbeitet das Vater-Sohn-Gespann an einer Fortsetzung. Die ausführliche Bewertung erfolgt durch die Klassen 3 und 4 der Grundschule Ostenfelde während der Preisverleihung und im Beisein von Stefan Rasch. Gespannt darf man auch auf die Laudatio des Literaturwissenschaftlers Prof. Dr. Christian Dawidowski sein, der 2025 im Vorwort der Broschüre zum Gustav-Heinemann-Preis 2025 schrieb, dass „das
Überdauern dieses Preises daran hängen wird, wie es unserer Gesellschaft gelingt, das Problem fehlender Lesemotivation und, damit eng zusammenhängend, fehlender Lesekompetenz zu lösen." Eine Antwort versucht der Kinderliteraturpreis der Grundschule Ostenfelde seit 2003 zu geben. Wenig Tage vor der Preisverleihung, am 29. Oktober, wird die Kinderbuchautorin Suza Kolb zu Gast in der Grundschule
sein. Mit Emil Einstein startete sie vor etwa fünf Jahren eine neue Kinderbuchreihe mit einem ganz besonderen kleinen Erfinder, dem anscheinend nie die Ideen ausgehen. Inzwischen sind insgesamt sieben Bände erschienen. In der Ostenfelder Grundschule gibt sie Kostproben ihres literarischen Schaffens aus „Die Biber sind
los!" und „Die streng geheime Tier-Quassel-Maschine", der erste Band der erfolgreichen Reihe.

Auf Entdeckungsreise

Das neue Unterrichts- und Leseheft „Klima und Energie – Komm mit uns durchs Osnabrücker Land!" ist erschienen. Mit Fledermaus Flatta werden besondere Orte besucht: die Bifurkation in Melle-Gesmold, das Naturkundemuseum am Schölerberg und eine Biogasanlage in GMHütte. „Wir möchten Kinder dazu ermutigen, ihre Heimat mit offenen Augen zu entdecken und die Zusammenhänge zwischen Natur, Energie und Klima besser zu verstehen", sagt Kreisrat Matthias Selle. Das Kulturbüro hat die Hefte kostenlos an Grundschulen verteilt, wie der Landkreis mitteilt. Exemplare gibt es auch unter kulturbuero@lkos.de und 0541/5014033.



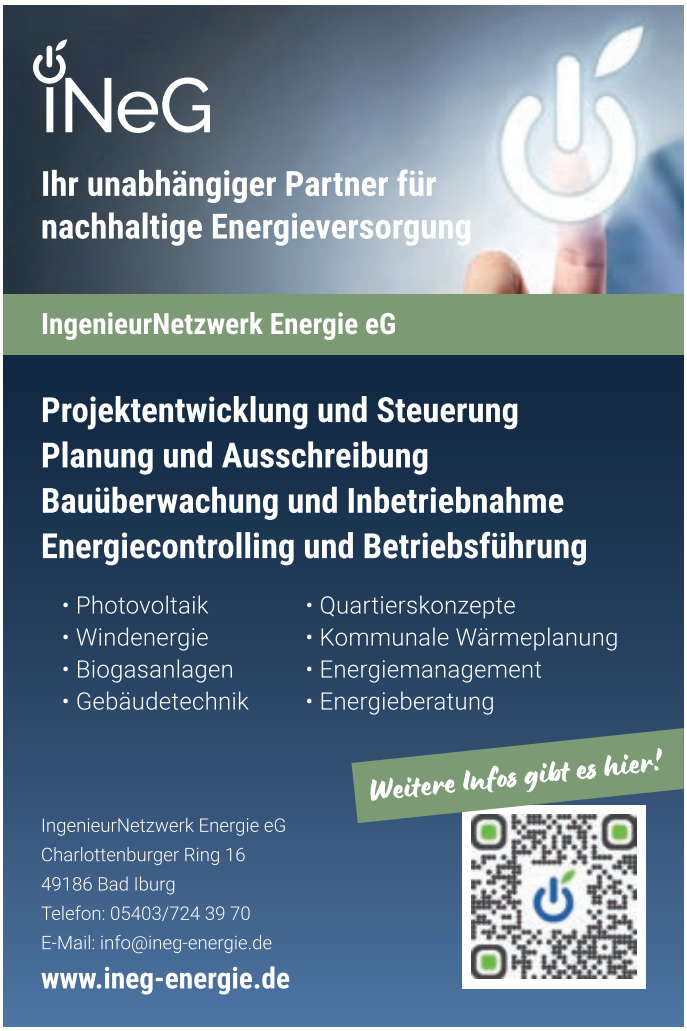

edikoo®

ENERGIEDIENSTLEISTER IN KOOPERATION

Für die Jahresrechnungen lesen wir einmal im Jahr die Zählerstände bei unseren Kund:innen ab. Im Netzgebiet der Stadtwerke Georgsmarienhütte und der Teutoburger Energie Netzwerk eG (Bad Iburg, Bad Laer, Hagen a.T.W., Hilter und Glandorf) benötigen wir noch Unterstützung und suchen Ableser:innen.

AUSHILFEN GESUCHT
in der Zeit vom 27.11. - 14.12.2026

Bitte sendet bei Interesse eine E-Mail mit dem gewünschten Einsatzort und euren vollständigen Kontaktdaten an daniel.obermeyer@edikoo.com.

Die edikoo GmbH & Co. KG ist eine Kooperation der Stadtwerke Georgsmarienhütte, Stadtwerke Versmold und der Teutoburger Energie Netzwerk eG. An unserem Unternehmenssitz in Bad Iburg werden die Kräfte der drei Unternehmen gebündelt, um innovative, dienstleistungsorientierte und zukunftsorientierte Lösungen zu finden und umzusetzen.

edikoo GmbH & Co. KG
Am Bahnhof 4 | 49186 Bad Iburg
05403 3300-0 | www.edikoo.com

Bensmann & Sohn
Entsorgungsfachbetrieb

WIR SUCHEN AB SOFORT:

Baggerfahrer
*(m/w/d)

Erfahrene Maschinenführer* oder auch junge, motivierte Nachwuchskräfte aus den Bereichen Landwirtschaft, Bauwirtschaft und Gartenbau!

Telefon: 05401/36850
Mail: wilhelm.bensmann@bensmann-sohn.de

Höhenweg 1
49170 Hagen a.T.W.

Kath. Kindertagesstätte St. Josef Hasbergen

Wir suchen zu sofort eine

Pädagogische Fachkraft (m/w/d)
als Elternzeitvertretung in der Krippe.

Die Stelle ist zunächst befristet bis zum 31.10.2028.
Die Wochenarbeitszeit beträgt 35 Stunden.
Die Vergütung erfolgt nach AVO/TVöD.

Weitere Infos auf der Homepage der Pfarrei
St. Elisabeth Osnabrück (www.st-elisabeth-osnabrueck.de oder der Kita (www.kitas-st-elisabeth-os.de/kita-st-josef)

Bei Interesse senden Sie bitte Ihre Bewerbung an die
Kath. Kindertagesstätte St. Josef,
z. Hd. Frau Christiane Brüggen, Kolpingstr. 3, 49205 Hasbergen
oder per E-Mail an: st.josef-hasbergen@kita-bistum.de

Achter Platz bei „Jugend trainiert für Olympia“

Beachvolleyballer des Gymnasiums Bad Iburg begeistern beim Bundesfinale in Berlin

Die Mixed-Beachvolleyball Mannschaft des Gymnasiums Bad Iburg erreichte einen beachtlichen achten Platz beim Bundesfinale des Wettbewerbs „Jugend trainiert für Olympia“. An drei Wettkampftagen wurde auf der Beachanlage in Berlin-Mitte sehenswert gepritscht, gebaggert, angegriffen, geblockt und der komplette Sand durchwühlt, dann stand das Ergebnis fest. Überglücklich über Ihre tolle Leistung beglückwünschten sich Amelie Warschun, Leni Wille, Evalotta Micheel, Leni Hänsel, Noah Wilkens, Hannes Große-Kettler, Simon Wilkens und Mats Hänsel gegenseitig und nahmen als Vertreter des Bundeslandes Niedersachsen die Urkunde der Deutschen Schulsportstiftung entgegen.

„Wir sind begeistert von der Tatsache, dass unsere Schule in diesem Jahr das achtbeste Team aus ganz Deutschland in diesem Wettbewerb gestellt hat, und wir sind absolut stolz auf diese acht Mädchen und Jungen, die auf den Beachfeldern der Hauptstadt bis zum letzten Punkt alles gegeben und bravourös gekämpft haben“, zogen die GBI-Lehrkräfte Oliver Brand und Thomas Wilkens am Ende einer unvergesslichen Woche Bilanz. „Dass wir als Gruppenzweiter nach Spielen gegen Mecklenburg Vorpommern, Rheinland-Pfalz und Baden Württemberg und durch einen Sieg gegen das Team aus Sachsen-Anhalt ins Viertelfinale einziehen, hätten wir im Vorfeld des Turniers niemals vermutet. Die Jugendlichen sind an den ersten beiden Wettkampftagen wirklich über sich hinausgewachsen, und erst der spätere Bundessieger, das Schul- und Leistungssportzentrum Berlin, konnte unseren Lauf stoppen.“

Die Woche war für die Schülerinnen und Schüler aber nicht nur aus sportlicher Sicht ein Riesenerlebnis: Neben den Wettkämpfen besuchten die Beachvolleyballer auch viele Sehenswürdigkeiten der Stadt, wie das Brandenburger Tor, den Reichstag, den Alexanderplatz, Checkpoint Charlie, den Kurfürstendamm mit der Gedächtniskirche, die Gedenkstätte Berliner Mauer oder das Denkmal für die ermordeten Juden Europas mit seinen über 2.700 Beton-Stelen in der Nähe des Potsdamer Platzes. So wurde die Woche nicht nur zu einem sportlichen, sondern auch zu einem touristischen Highlight für alle Schülerinnen und Schüler des Gymnasiums Bad Iburg. Abgerundet wurde die Woche von der abschließenden Siegesfeier für die über 3.000 Teilnehmer aller Bundesländer aus den 13 beteiligten Sportarten in der Max-Schmeling-Halle im Stadtbezirk Prenzlauer Berg, bei der die besten drei Teams aller Wettkämpfe noch einmal offiziell auf der Bühne geehrt wurden. Nach dieser offiziellen Siegerehrung und dem sehenswerten Showprogramm mit Akrobaten, Livemusik und Fackelträger waren sich alle einig: Jeder Tropfen Schweiß, der im Vorfeld des Wettbewerbs im Training und im Kreis-, Bezirks- und Landesentscheid geflossen war, war das Erlebnis Berlin tausendfach wert.



Foto Gymnasium Bad Iburg / Jan Müller

Erfolgreich in Berlin: Das Beachvolleyball-Team vom GBI eingerahmt von den Betreuern Oliver Brand und Thomas Wilkens.

Herbstwanderung des Kolping Glane-Bad Iburg führte „von Park zu Park“

Knapp 40 Teilnehmer erkundeten die Landschaft zwischen Glane, Georgsmarienhütte und Bad Iburg

Bei herbstlichem Wanderwetter machten sich am Sonntag, 11. Oktober, 40 Mitglieder und Freunde des Kolping Glane-Bad Iburg zur traditionellen Herbstwanderung auf. Unter dem Motto „Von Park zu Park“ startete die Gruppe am Pfarrheim Glane. Die Route führte zunächst in Richtung Kneipp-Erlebnispark und Tegelwiesen. Vorbei am Freibad und an der Jugendherberge ging es über den Uhrberg weiter zum Wasserwerk. Dort legten die Wanderer eine wohlverdiente Pause ein und stärkten sich bei Kaffee und Kuchen. Anschließend führte der Weg entlang des Kohlbaches über den Zickzackweg hinauf zum Karlsplatz. Auf der insgesamt etwa 13,5 Kilometer langen Strecke waren rund 215 Höhenmeter zu bewältigen. Der höchste Punkt der Wanderung war damit zugleich ein schöner Aussichtspunkt auf die abwechslungsreiche Landschaft. Vom Karlsplatz aus setzte sich die Gruppe über den Barrenbrink und am Forsthaus Oesede vorbei fort. Durch den Ortsteil Alt-Georgsmarienhütte und vorbei am Schützenhaus erreichten die Teilnehmer schließlich die Parkanlage mit Kasinoteich und Holsteteich.

Das eigentliche Tagesziel war jedoch das Kolpinghaus. Dort klang der gemeinsame Wandertag bei einem Schnitzelbuffet in geselliger Runde aus. Die gelungene Verbindung aus Bewegung, Naturerlebnis und Gemeinschaft machte die Herbstwanderung erneut zu einem besonderen Erlebnis für den Kolping Glane-Bad Iburg.



Foto: privat

Die Kolpingfamilie unterwegs auf Herbstwanderung.

Jetzt bewerben!
LKOS.de/ausbildung

AUSBILDUNG
STRASSENWÄRTER/IN (M/W/D)
ab dem 01.08.27 – Ausbildungsdauer 3 Jahre

In einer Ausbildung mit Bewegung, Verantwortung und Technik #loslegen

LANDKREIS OSNABRÜCK

Kleinbrände im Südkreis – Polizei sucht Zeugen

Am vergangenen Sonntagabend, kam es gegen 19.15 Uhr zu einem Einsatz für Feuerwehr und Polizei in der Straße „Alter Postdamm“ in Bad Iburg. Auf einem Pferdehof brannte ein Hochstand. Trotz des schnellen Eingreifens durch die Feuerwehr brannte der Hochstand vollständig ab. Die Brandursache ist derzeitig unklar. Verletzt wurden weder Tiere noch Menschen. Der geschätzte Sachschaden beläuft sich auf mindestens 500 Euro. Die Polizei ermittelt wegen des Verdachts der Brandstiftung und beschlagnahmte den Brandort.

Auch in Georgsmarienhütte musste die Feuerwehr gegen 23.15 Uhr ausrücken. An einer Bushaltestelle an der Hagener Straße brannte ein Mülleimer. Der Brand konnte schnell gelöscht werden, sodass auch hier kein größerer Sachschaden entstand. Die Ermittlungen, insbesondere zur Brandursache, dauern an.

In der Nacht zu Montag brannten außerdem gegen 2.15 Uhr zwei Mülltonnen auf dem Gelände einer Schule an der Schopmeyerstraße in Hagen. Durch die unverzüglichen Löscharbeiten entstand auch hier lediglich geringer Sachschaden. Die Polizei ermittelt wegen Sachbeschädigung. Derzeitig ist die Brandursache unbekannt.

Hinweise auf einen Zusammenhang der drei Brände liegen derzeitig nicht vor. Zeugen, die Angaben zu den Bränden geben können oder verdächtige Beobachtungen gemacht haben, melden sich bitte bei der Polizei in Georgsmarienhütte unter Tel. 05401/83160.

WERBUNG, DIE ANKOMMT!
Die richtige Adresse, wenn etwas schnell repariert werden muss?

Werben Sie in unserem SERVICE-TEIL
Kurz und informativ.
Sprechen Sie uns an!
Tel.: 05401/8 37 37-0 oder
anzeigen@osning-medien.de

WIR SUCHEN
GRÜNPLATZWÄRTER (m/w/d)
SPRINGERSTELLE SÜDKREIS
In geringfügiger Beschäftigung

Beginn: nach Absprache
Arbeitszeit: ca. 36 Stunden je Monat
Aufgabe: Annahme des Grünabfalls/Einnahme der Gebühren

Bewerbungsformular auf www.awigo.de/jobs ausfüllen.
Bei Fragen wende dich gerne an Stefanie & Sebastian:
personal@awigo.de oder (0 54 01) 36 55-300

AWIGO Abfallwirtschaft Landkreis Osnabrück GmbH
Niedersachsenstraße 19 · 49124 Georgsmarienhütte

AWIGO
Mehr als eine Müllabfuhr



Tauch ein!

STADT BAD IBURG

Die Stadt Bad Iburg sucht zum nächstmöglichen Zeitpunkt eine*n

Assistenz/Sekretär*in (m/w/d) für den Bürgermeister

EG 08 TVöD

Die ausführliche Stellenbeschreibung und weitere Informationen finden Sie unter **www.badiburg.de.**

Jetzt online bewerben! Wir freuen uns auf Ihre aussagekräftige Online-Bewerbung bis zum 04.11.2026 ausschließlich über unser Karriereportal unter **www.badiburg.de/karriere.**

Awigo: Ablagern von „Wildem Müll“ ist verboten

Nicht nur in großen Städten ist „Wilder Müll“ ein Dauerärgernis, auch im Landkreis Osnabrück findet man ihn immer wieder: von Autoreifen auf dem Wanderparkplatz über Müllsäcke am Straßenrand bis hin zu Bauschutt im Wald. Was achtlos entsorgt wird, hat jedoch häufig weitreichende Konsequenzen: Wilder Müll kann Boden und Wasser belasten und verursacht unnötigen Aufwand sowie hohe Reinigungskosten für die Müllabfuhr und Kommunen. „Aus diesem Grund ist das Entsorgen von Müll in der Natur verboten. Es stellt eine Ordnungswidrigkeit dar und kann mit einem Bußgeld belegt werden“, so Christoph van Kampen, Pressesprecher der AWIGO. Verboten ist dementsprechend auch das Abstellen von Restmüll oder anderen Abfällen auf oder neben Altkleider- und Glascontainern. Wer illegale wilde Müllanlagerungen im Landkreis Osnabrück entdeckt, kann diese auf der Website der AWIGO, www.awigo.de, sowie in der AWIGO-App melden – ganz einfach per Mausklick auf der Karte. Die AWIGO kümmert sich dann um die Abfuhr.

Richtige Entsorgung im Landkreis Osnabrück

Abfälle, die nicht über den Hausmüll entsorgt werden dürfen, können im Landkreis Osnabrück auf den sechs AWIGO-Recyclinghöfen in Ankum, Dissen a.TW, Georgsmarienhütte, Melle, Ostercappeln und Wallenhorst abgegeben werden. Sperrmüll und Haushaltsgroßgeräte holt die AWIGO zudem mehrmals im Jahr kostenlos zu Hause ab. Alle Infos dazu auf www.awigo.de. Fragen zur richtigen Entsorgung im Landkreis Osnabrück beantwortet der AWIGO-Chatbot AWI rund um die Uhr auf der AWIGO-Website.

DAS GEISTLICHE WORT

Dieses Mal von Clemens Loth,
Pastor der Pfarrgemeinschaft Bad Iburg / Glane



Foto: privat

Erntedank in diesen Tagen…
Der Oktober steht ganz im Zeichen des Erntedankfestes. Wir werden daran erinnert, was alles wächst und gedeiht auf unserer Erde und mit wieviel Gutem wir doch beschenkt werden. Wenn es um Ernte geht weist Jesus immer wieder auf die Weinbergbesitzer, die Winzer und die Arbeiter im Weinberg hin. Es muss vieles vorbereitet und getan werden, damit die Früchte wachsen und gedeihen können. Es braucht viel wissen und viel Arbeit für die gute Ernte. Müsste unsere Dankbarkeit nicht vor allem den Menschen gelten, die das möglich machen?
Ohne ihren Einsatz
gibt es keine volle Scheune und keine gefüllten Regale.
Aber jeder, der schon einmal etwas eingepflanzt hat weiß:
Es liegt nicht allein in unserer Hand, ob ein Same aufgeht, ob eine Pflanze wachsen kann, ob eine Frucht gedeiht oder auch verdorrt.
Wir können viel tun. Aber wir können es nicht erzwingen. Es gibt keine Garantien. Es gibt immer wieder diesen Rest an Ungewissheit.
Diesen Raum, den wir nicht kontrollieren können. Momente, die sich unserer Planung entziehen. Es ist die Erfahrung von Unverfügbarkeit.
Wir können nicht alles machen, planen, kontrollieren…
Wenn wir diese Unverfügbarkeit zulassen, dann entsteht ein Raum für Begegnung und Neues.
Als gläubige Menschen können wir sagen:
In dieser Unverfügbarkeit begegnet uns Gott. Wir sind nicht Besitzer der Schöpfung, sondern wir sind Beschenkte.
Genau dafür danken wir. Wir danken für das, was wir nicht machen
können – und was uns trotzdem geschenkt wird. Gott ist der, der
wachsen lässt und schenkt.
Deshalb Erntedank –
DANK SEI GOTT für
die Früchte der Erde und der menschlichen Arbeit:
Gott, du Quelle alles Guten,
du hast den Himmel und die Erde erschaffen.
Uns Menschen hast du dazu bestimmt,
deine Erde zu bebauen und sie gut zu nutzen.
Gib uns dafür Weisheit und Achtsamkeit.
Segne die Erntegaben und alles, was du uns in deiner Liebe anvertraust.
Schenke uns auch den Blick füreinander und für diejenigen, die zu wenig haben und gib uns Freude am Teilen.
So könne alle Menschen an deiner Schöpfung Anteil haben.



Der letzte Schliff kommt von dir.

Tischlergeselle Werkstatt & Oberfläche (m/w/d)

Familienbetrieb seit 1908
Tradition I Modern I Nachhaltig zwischen Münster und Osnabrück

Aufgaben	du bringst mit	wir bieten
Möbelbau & Sonderanfertigung Restaurierung Oberfläche, der letzte Schliff	Tischlerausbildung Gespür für Farbe und Detail Sorgfalt & Teamfähigkeit	Familiäres Team Spannende Projekte Urlaubs- & Weihnachtsgeld

Jetzt bewerben www.tischlerei-barkmann.de
bewerbung@tischlerei-barkmann.de

CARL STAHL

Servicemonteur für Prüfservice (m/w/d)

Aufgaben
- Nach einer intensiven & kollegialen Einarbeitung prüfen Sie nach den gültigen UVV Regeln und Vorschriften: Hebezeuge, Krananlagen, Lastaufnahmemittel, persönliche Schutzausrüstung und andere prüfpflichtige Betriebseinrichtungen

Qualifikationen
- Abgeschlossene technische Ausbildung als Elektriker, Mechatroniker, Schlosser oder einem ähnlichen Berufsfeld
- Berufserfahrung in einer der oben genannten Tätigkeiten oder technischen Dienstleistungen sind von Vorteil, aber keine Bedingung

Weitere Informationen unter: www.carlstahl.com, per E-Mail: kevin.ungruhe@carlstahl.com oder Telefon: 0176 14007105

Antworten auf **Chiffre-Anzeigen** senden Sie bitte mit Angabe der Chiffre-Nummer an
blick-punkt Georgsmarienhütte – Das Stadtjournal
Siebenbachstraße 3, 49124 Georgsmarienhütte
oder per E-Mail an info@osning-medien.de

Kleinanzeigen im blick-punkt Georgsmarienhütte: Kleiner Preis, große Wirkung!

Ihr Spezialist für Ihren Heizöltank

Heizöl im Tank: Wärme auf Vorrat

● Reinigung ● Ausbau ● Stilllegung
● Modernisierung ● Neuanlagen
● Behebung von Mängeln n. TÜV-Abnahme

TANK + TECHNIK-CHECK Die Inspektion für den Heizöltank

Kreuter Tankanlagenbau GmbH

Ihr zugelassener Fachbetrieb
nach Wasserrecht mit Gütezeichen

www.kreuter-tankanlagenbau.de
Lübecker Str. 8 · 49124 GMH · Tel. 05401/8596-0



Gärtner macht Ihren Garten winterfit. Wir bieten u.a. auch jegliche Gartenarbeit an: Neugestaltung, Rollrasen, Pflasterarbeiten, jegliche Schnitte u.v.m. Tel. 0176/52280319.

Malerarbeiten nebenberuflich für Einfamilienhaus (Giebel, Dachüberstand) zu vergeben. Tel. 01577/1118101.

Maurer nimmt noch Innen- und Außenputzarbeiten sowie Feuchtigkeitsbeseitigung, Kellerabdichtung und Renovierungen etc. zum Festpreis an. Tel. 0162/9176443.

Kellerabdichtung und Renovierungen etc. zum Festpreis an. Tel. 0162/9176443.

Haushaltsauflösungen und Entrümpelungen aller Art. Wir bieten Ihnen schnelle, zuverlässige u. diskrete Abwicklung zum Festpreis, E&S Einfach Sauber, Tel. 0175/9530433.

Kinderflohmarkt am 07.11. von 15–18 Uhr in der Sporthalle Wellendorf. Anmeldungen ab Samstag 24.10. nur über unsere Homepage: www.foerderverein-gs-wellendorf.de

Richtig werben leicht gemacht, mit einer Anzeige im Stadtgespräch, Tel. 05401/837370 oder anzeigen@osning-medien.de.

Wir kaufen Wohnmobile + Wohnwagen, Tel. 03944/36160, www.wm-aw.de, Fa.

Suche Näh- und Schreibmaschinen, Bücher, LPs, Bilder, Antikes, Krüge, Zinn und Taschenuhren, Münzen, Bibeln und Gebetsbücher, Puppen, Trödel. Tel. 0176/31364643.

Sonnensegel von Soliday, Renson Lamellendächer u. Markenmarkisen vom Meisterbetrieb!

Abnehmen - Ernährungsberatung - Hilfe bei emotionalem Essen - Naturheilpraxis Tatjana Tepe-Wolf, kostenlosen Info-Termin vereinbaren: Tel. 05424/213813.

Wohnung zu vermieten: Kloster Oesede, ca. 85 m², EG, 2019 renoviert, Wohn- u. Esszimmer in einem Raum, eigener Gartenzugang. Ab Dez. Tel. 0171/5218347.

BESTELLSCHEIN – oder bequem online unter www.osning-medien.de

Bitte veröffentlichen Sie in der nächsten Ausgabe des blick-punkt Georgsmarienhütte folgende private Kleinanzeige:

Bitte tragen Sie Ihren gewünschten Text in Druckbuchstaben ein. Für Buchstaben, Zeichen, Zahlen und Wortzwischenräume jeweils ein Kästchen.

Bitte schalten Sie diese Anzeige mit jeweils neuer Berechnung auch in ☐ **Grönegau Rundschau** ☐ **Hagener Marktboten** ☐ **Stadtgespräch Bad Iburg**

Name, Vorname

Straße, PLZ/Ort

Telefon

Kreditinstitut IBAN

Datum, Unterschrift

Gläubiger-Identifikations-Nr.
DE88 ZZZ0 0002 2839 96

Hiermit ermächtige ich Sie, den Forderungsbetrag zu Lasten des Kontos mittels SEPA-Lastschrift einzuziehen.

Zuschriften unter Chiffre
☐ **ja** ☐ **nein**

Bei Chiffre-Anzeigen werden eingehende Zuschriften sieben Tage nach der zuletzt erschienenen Ausgabe im verschlossenen Umschlag per Post zugeschickt (individuelle Absprachen sind möglich).

Grundpreis inkl. MwSt. 12,00 €
Chiffregebühr 4,00 €
Summe:

Buchung über die Webseite: 1 € günstiger!

Per Post: blick-punkt Georgsmarienhütte – Das Stadtjournal, Siebenbachstr. 3, 49124 Georgsmarienhütte
Per E-Mail: anzeigen@osning-medien.de **Online-Formular:** www.osning-medien.de → Anzeigen

Private Kleinanzeigen im Stadtgespräch: Kleiner Preis, große Wirkung! Bis zu 160 Zeichen für nur 11 Euro. (Bitte Adresse und komplette Bankverbindung nicht vergessen).

Gartenpflege aller Art, Hecken- und Strauchschnitt, Rasenpflege, Entsorgungen, Bagger- und Pflasterarbeiten sowie Hausmeisterservice. Tel. 05403/7953929.

Sammler sucht alles! 4 Tage Aktion: 20 % mehr als die Konkurrenz. Näh-/Schreibmaschinen, Haushaltsauflösungen, Teppiche, Taschen, Porzellan. Tel. 017616316209

Suche Reitbeteiligung 015774253611 Reinhard Henschen

Sieker Rolladen GmbH, Hagen a.T.W., d.fiegenbaum@sieker-rolladen.de, Tel. 05405/8083641.

Böhmer Dachdecker-Meisterbetrieb: Dachrinnenreinigung 29,99 € inkl. An- & Abfahrt. Kleine Reparaturen zum Festpreis. Termine frei: 0152-07123110

Ich suche eine nette Dame, die mir bei der Reinigung im Haushalt hilft. 1x in der Woche ca. 3 Std. am Vormittag in Bad Iburg. Tel. 0162/1740983.

Suchen zu sofort einen Mitarbeiter (m/w/d) als Fahrer auf unseren PKW 9-Sitzer (Bulli) auf Minijob-Basis, Mo.-Fr. 2x eine Std. am Tag. Tel.: 05401/6313.

Malerbetrieb Uwe Nölker, GMHütte, Tel. 05401/838844: Maler- u. Tapezierarb., Spachteltechn., Wärmedämm., Fassadengestaltung, 5% Rabatt auf Innenarb. Nov. 26–März 27.

Pflege mit Herz: Zuverlässige Alltagshilfe, Einkaufsservice, Arztbegleitung und liebevolle Betreuung. Individuell und zugewandt. Tel. 05403/7953930.

Bad Laer, gepflegte 4 Zimmer, 96 qm, G.-WC, Balkon, Garage, sep. Kellerraum, ohne Tiere zum 1.1.27 o. später. WM 907 Euro. Chiffre S 267763.

Stadtgespräch Bad Iburg: Damit Sie wissen, was vor Ort geschieht!

Biete für Senioren 24-Std.-Betreuung: Pflege- und Haushaltshilfe zuhause durch polnische Fachkräfte. Tel. 05406/899024 oder Tel. 0173/8919478.

Dachdeckermeisterbetrieb M. Hardt mit freien Terminen! Dachreparaturen aller Art, Flachdach, Dachfenster, Kleinreparaturen willkommen Tel. 0152/59803754.

Bad Iburg am Freeden: EFH 120 m² + DG-Whg. 82 m², frei. 676 m² Erbpacht bis 2060, Bj. 1984, massive Bauweise, Gasheizung 2012, Garage, Garten. Tel. 05403-5173.

Klavierstimmung, Reparaturen, Verkauf und Begutachtungen, Klavier-Dauervermietung für 40 € im Monat. Stefan Peters, Tel. 05426/3442 www.klavier-peters.de.

Haushaltsauflösungen & Entrümpelungen: Schnell, diskret, besenrein. P&K Immobilien, Osnabrück, Tel. 0541/4067100.

Sauberkeit ist Ihre Stärke? Suchen zuverlässige, gründl. Putzhilfe mit Deutschkenntnissen für 2 Pers. + Hund, Oesede-Süd. Fr. 4 Std., 15 Euro/h. Tel. 05401/836958.

Büro-Allrounder (m/w/d) gesucht! PC-fit und gut organisiert? Dann freuen wir uns auf Sie – in Hasbergen. Teilzeit oder auf Minijob-Basis Tel.:05405 6119984

Wir suchen für unsere 2 Pferde eine Weide zur Pacht, mit der Möglichkeit, dort eine Weidehütte aufzustellen. Die Pflege der Weide ist gewährleistet. Tel. 0160775828

VIESMANN
for our climate

Holen Sie sich die Zukunft ins Haus

Die neue Generation der Wärmepumpen: Vitocal 250-A

+ Mit bis zu 70 °C Vorlauftemperatur bestens für die Modernisierung geeignet

+ Schont die Umwelt und das Klima durch Verwendung des natürlichen Kältemittels R290 (Propan)

viessmann.de/vitocal



Wir beraten Sei gern:

Martin Wolf GmbH & Co.KG
- Heizung/Sanitär
- Holz-/Pelletheizungen
- Hackschnitzelheizungen

Zum Freden 2 | 49186 Bad Iburg
Tel. 05403 / 7968988 | Fax 05403 / 7969426
www.martinwolfgmbh.de
info@martinwolfgmbh.de

Gartenarbeit, Hecken- und Sträucherschnitt, Rollrasenverlegung, Pflaster- und Baggerarbeiten, Zaunbau. Werkzeuge vorhanden + Entsorgung. Tel. 0157/32267552.

Modelleisenbahn Märklin HO, gebrauchter Zustand, abzugeben wegen Aufgabe des Hobbys. Anfragen unter 05401/4806658 oder Mail: jochen.schlueter1@outlook.de

---

Tischlerei Kull – wir übernehmen auch Kleinaufträge: Innenausbau, Möbelbau, Fenster, Treppen, Türen. Up de Heuchte 18, Bad Laer-, Mobil 0174/9212519.

Alt-GMH: 1.OG, 94 qm, 2ZKB, HWR, großes DG als Nutzfläche, Balkon+Garten, Neubau/Erstbezug, KfW40, inkl.PP, 2 MFH, KM:1034/NK150. Zum 01.12. 015734261648.

Vier starke Zeitungen, die Sie nutzen sollten: Stadtgespräch Bad Iburg (10.000 Exemplare), Hagener Marktbote (10.500 Exemplare) und blick-punkt Georgsmarienhütte (17.000 Exemplare) sowie die Grönegau Rundschau (26.500 Exemplare). Tel. 05401/837370.

Fun Fact 24. Oktober

Tag der Bibliotheken

Am 24. Oktober wird es in Deutschland bibliophil: Dann feiern rund 11.000 Bibliotheken den Tag der Bibliotheken. Der Aktionstag wurde 1995 unter der Schirmherrschaft des Bundespräsidenten Richard von Weizsäcker ins Leben gerufen. Im Mittelpunkt stehen die vielen Aufgaben der Bibliotheken – sie sind nicht nur Orte, an denen man Bücher ausleiht, sondern auch Wissensspeicher, Kulturtreffpunkte und Vermittler von Medienkompetenz. Warum gerade der 24. Oktober? Das Datum erinnert an Karl Benjamin Preusker. Der königlich-sächsische Rentamtmann richtete am 24. Oktober 1828 in Großenhain eine Schulbibliothek ein. Vier Jahre später wurde daraus die erste deutsche Bürger- beziehungsweise Stadtbibliothek. Ein nachhaltiger Start für einen Ort, an dem man Wissen günstig nach Hause tragen kann.

IMPRESSUM

Herausgeber
Osning Medien GmbH
Geschäftsführer Ulrich Waschki
Siebenbachstr. 3 · 49124 Georgsmarienhütte
Telefon 05401/83737-0 · Fax 05401/83737-29
info@osning-medien.de
www.osning-medien.de
Handelsregisternummer: HRB 214144
Steuernummer:
Finanzamt Osnabrück-Stadt 66/200/11652
Sitz der Gesellschaft: Osnabrück

Redaktion
V.i.S.d.P. Steffen Oetter (soe),
Anne Reinert (are), Johannes Kapitza (jka)
presse@osning-medien.de;
Robin Morrison (grm), Josefine Schipper (jos), Michael Jonas (mjo), Frank Beermann (fbe), Fabian Meldau (fme), Kira Pattermann (kpa), Astrid Fleute (afl), Kerstin Ostendorf (kos), Susanne Pohlmann (spn), Laura Niermann (lan), Manfred Motzek (mmo), Mattea Steinmetz (mst), Michel C. Goran (mgo), Angelika Voß (avo), Amelie Beermann (abe)

Redaktion des Rathaus-Echos
Verantwortlich Stadt Bad Iburg,
der Bürgermeister

Anzeigenleitung
Thorsten Schlingmann
anzeigen@osning-medien.de
Es gilt Preisliste Nr. 19 vom 1.1.2026

Vertrieb
Verteilung in Bad Iburg, Lienen, Glandorf, Hilter

Kleinanzeigen-Annahmestelle
Das Posthaus
Mühlentor 2, Bad Iburg
Osnabrücker Str. 29, Bad Iburg

Druck
Bonifatius GmbH · 33100 Paderborn
Tel.: 05251/153-0 · info@bonifatius.de

© **Copyright Stadtgespräch Bad Iburg** für alle Textbeiträge und gestalteten Anzeigen beim Verlag. Nachdruck nur mit ausdrücklicher Genehmigung. Für unaufgefordert eingesandte Manuskripte keine Haftung. Namentlich gekennzeichnete Beiträge geben nicht unbedingt die Meinung der Redaktion wieder.

Gesamt-Auflage: 10.000 Exemplare

Datenschutzbestimmungen
Für die Verarbeitung personenbezogener Daten im Rahmen des Gewinnspiels ist das gewinnausgebende Unternehmen, an das Sie Ihre Daten senden, verantwortlich. Die Verarbeitung erfolgt auf Grundlage von Art.6 Abs.1 S.1 lit. b DSGVO und dient ausschließlich der Durchführung des Gewinnspiels, der Gewinnermittlung sowie der Gewinnübermittlung. Die buchhalterisch relevanten Daten von Gewinnern werden für 10 Jahre aufbewahrt, um gesetzlichen Aufbewahrungspflichten nachzukommen. Im Übrigen werden die Teilnehmerdaten nach der Gewinnübergabe gelöscht. Der Teilnehmer kann die beim Veranstalter gespeicherten Daten überprüfen, korrigieren und löschen lassen. Wenn Sie Ihre Daten vor Beendigung des Gewinnspiels löschen lassen möchten, ist eine weitere Teilnahme am Gewinnspiel nicht möglich. Weitere Informationen zum Datenschutz und zu Ihren Rechten erhalten Sie beim Veranstalter des Gewinnspiels und zudem über die Osning Medien GmbH, Siebenbachstraße 3, 49124 Georgsmarienhütte.

PEFC-zertifiziert

Dieses Produkt stammt aus nachhaltig bewirtschafteten Wäldern

PEFC/04-31-0934 www.pefc.de



LVM-Altersvorsorgedepot: Jährlich bis zu 540 Euro Grundzulage!

LVM-Versicherungsagentur
Niekerke & Wesselmann
Inhaber: Sven Wesselmann
Charlottenburger Ring 36
49186 Bad Iburg
05403 795050

Am Thie 6
49219 Glandorf
05426 94500

LVM VERSICHERUNG

Wir sind Ihr **STARKER** Service Partner

Audi Service · SEAT Service · CUPRA Service · XPENG · Nutzfahrzeuge Service

STARKE GMHütte
www.starke-autos.de

Starke Georgsmarienhütte GmbH & Co. KG
Topsloh 2-6 49124 GMHütte · 0541 4809-0
info.gmh@starke-gruppe.de

Hier erreichen Sie Ihre Liebsten!

Mit einer **Dank-, Gruß- oder Traueranzeige** in unserer festen Rubrik „Familienanzeigen" erreichen Sie fast jeden Haushalt in unserem Verteilgebiet.

Nutzen Sie diese preiswerte Möglichkeit, die viel Beachtung findet! Im Trauerfall fragen Sie Ihren begleitenden Bestatter.

blick-punkt Das Stadtjournal · HAGENER MARKTBOTE · GRÖNEGAU Rundschau · Stadtgespräch Bad Iburg

Kreisfeuerwehrfrauen stärken ihr Netzwerk

Im Mittelpunkt stehen Austausch und praktische Übungen

Am Samstag, 10. Oktober, fand das erste Netzwerktreffen der Kreisfeuerwehrfrauen an der Schule der Berufsfeuerwehr Osnabrück statt. Im Mittelpunkt standen der fachliche Austausch und die praktische Feuerwehrarbeit.

Unter Anleitung erfahrener Ausbilderinnen vertieften die Teilnehmerinnen ihr technisches Wissen und trainierten verschiedene Einsatzsituationen. Frauen aus zahlreichen Freiwilligen Feuerwehren des Landkreises Osnabrück arbeiteten dabei zusammen und erhielten Einblicke in unterschiedliche Aufgabenbereiche.

Auf dem Programm standen fünf Workshops: technische Hilfeleistung bei Verkehrsunfällen, Atemschutznotfalltraining, der Einstieg in den Atemschutz, Wohnungstüröffnung und der Einsatz eines Sprungpolsters.



Foto: Freiwillige Feuerwehr Hagen a.T.W.

Zum ersten Mal fand ein Netzwerktreffen der Kreisfeuerwehrfrauen statt.

Der Netzwerktag begann mit einer gemeinsamen Begrüßungs- und Vorstellungsrunde. Auch Kreisbrandmeister Ludger Flohre und Kirstin Eisenhauer, stellvertretende Leiterin der Berufsfeuerwehr Osnabrück, richteten Worte an die Teilnehmerinnen.

Neben den praktischen Übungen bot das Treffen Gelegenheit zum Austausch zwischen den Feuerwehren des Landkreises und der Stadt Osnabrück. Die unterschiedlichen Erfahrungen lieferten Anregungen für den Feuerwehralltag.



Service · Audi Service · Nutzfahrzeuge Service

TIMPE
Service erfahren.

Autohaus Timpe GmbH | Bielefelder Straße 10 | 49186 Bad Iburg
Telefon 05403 72490-0 | **www.autohaus-timpe.de**

Stromspar-Check gut für die dunkle Jahreszeit

Kostenlose Beratung hilft Haushalten mit geringem Einkommen, Energie und Kosten zu sparen

Wenn die Tage kürzer werden und die Temperaturen sinken, steigt in vielen Haushalten auch der Energieverbrauch. Gerade für Menschen mit geringem Einkommen können die laufenden Energiekosten eine erhebliche Belastung sein. Die Caritas Arbeits- und Dienstleistungsgesellschaft mbH (CAD) weist deshalb zum Beginn der Herbstzeit auf den kostenlosen Stromspar-Check in Stadt und Landkreis Osnabrück hin.

Beim Stromspar-Check nehmen geschulte Stromsparhelferinnen und Stromsparhelfer den Energie- und Wasserverbrauch direkt im Haushalt unter die Lupe. Gemeinsam mit den Bewohnerinnen und Bewohnern schauen sie sich Elektrogeräte, Beleuchtung und Verbrauchsgewohnheiten an und zeigen auf, wo sich mit einfachen Veränderungen Energie und damit bares Geld sparen lässt. Dabei bleibt es nicht allein bei guten Ratschlägen: Die teilnehmenden Haushalte erhalten kostenlos individuell passende Energiesparartikel beispielsweise moderne LED-Lampen oder schaltbare Steckdosenleisten.

Süßes oder Saures – Was verbinden Sie mit Halloween ?



Annette Schulze ten Eicken
Veranstaltungsmanagerin
Bad Iburg

Mit Halloween verbinde ich vor allem lustig verkleidete Kinder, die an der Haustür „Süßes oder Saures“ rufen. Auch wenn ich manchmal vergesse, Süßigkeiten zu kaufen, ist es mir wichtig, den Kindern etwas geben zu können. Außerdem gehört für mich das gemeinsame Gruseln dazu. Zum Beispiel bei einem Filmeabend mit Kolleginnen und Kollegen.



Benjamin Lorenz
Fleischereifachverkäufer
Bad Iburg

Mit Halloween verbinde ich ganz klassisch Verkleidungen und Süßigkeiten. Früher war ich selbst verkleidet unterwegs, habe an den Türen geklingelt und je nach Straßenzug mal mehr, mal weniger reiche Beute gemacht. Heute bin ich aus dem Alter zwar raus und bedaure es ein wenig, dass inzwischen seltener geklingelt wird. Dennoch blicke ich gerne daran zurück, da ich mit Halloween ausschließlich positive Erinnerungen verbinde.



Kevin Brechmann
Schichtleiter in der Papierindustrie
Bad Iburg

In meiner eigenen Kindheit spielte Halloween noch keine Rolle, da war eher Karneval das große Thema. Erst mit etwa 18 oder 19 Jahren kam der Brauch auf, und wir besuchten damals vereinzelte Partys. Heute verbinde ich mit dem Tag vor allem die Kinder, die von Haus zu Haus ziehen. Bei uns in der Nachbarschaft halten wir dafür gerne Süßigkeiten bereit, weil die Nachbarskinder und Großeltern mit ihren Enkeln vorbeikommen und sich riesig darüber freuen.



Anne Timpe
Augenoptikmeisterin
Bad Laer

Für mich persönlich ist Halloween eigentlich überhaupt nicht mein Fest, aber meine Kinder lieben es einfach. Sie verkleiden sich unheimlich gerne und fiebern dem Tag jedes Jahr entgegen. In erster Linie verbinde ich damit jedoch das traditionelle Kürbisschnitzen, das pünktlich zu Halloween wieder ansteht. Weil die Kleinen das meist noch nicht alleine hinbekommen, landet diese Aufgabe am Ende natürlich verlässlich bei mir: „Hier ist ein Kürbis, Mama, mach mal!“



Lisa Prause
Rentnerin
Bad Iburg

Mein Verhältnis zu Halloween war nie ausgeprägt. Es war auch keiner an der Tür, der gedroht hat: „Gib mir Süßes, sonst kriegst du Saures!“ Die niedlichen Lakritz-Vampire schmecken mir allerdings prima und die plüschigen Teddy-Vampire von Steiff sind toll genäht.

Fotos: soe

Wer kann den kostenlosen Stromspar-Check nutzen?

Der Check richtet sich an Menschen mit geringem Einkommen. Teilnehmen können sowohl Beziehende von Sozialleistungen – etwa Grundsicherung, Kinderzuschlag oder BAföG – als auch Menschen mit einer kleinen Rente oder einem Einkommen unterhalb der Pfändungsgrenze. Für einen Ein-Personen-Haushalt liegt diese derzeit bei rund 1.590 Euro monatlich. Auch Teilzeitbeschäftigte können anspruchsberechtigt sein.
Um noch mehr Menschen persönlich und unkompliziert zu erreichen, ist das Team des Stromspar-Checks regelmäßig in Stadt und Landkreis Osnabrück unterwegs. Ab sofort ist es beispielsweise zweimal monatlich im Stadtteiltreff „Alte Kasse“ in Hellern beim Seniorenfrühstück und im Digitalcafé zu Gast. Auch im Jobcenter Osnabrück informiert das Team regelmäßig über den Stromspar-Check. Interessierte können vor Ort direkt mit den Mitarbeitenden ins Gespräch kommen und Fragen zum Angebot klären. Wer den kostenlosen Stromspar-Check in Anspruch nehmen möchte, kann sich auch direkt bei der Caritas Arbeits- und Dienstleistungsgesellschaft anmelden.
Informationen und Online-Anmeldung unter Stromspar-Check www.caritas-dienstleistung.de/stromspar-check oder direkt bei der Caritas Arbeits- und Dienstleistungsgesellschaft Stromspar-Check, Mercatorstraße 11 in Osnabrück unter Tel. 0541/380524-40, E-Mail: strom@caritas-dienstleistung.de.

LASSEN SIE SICH NICHTS MEHR ENTGEHEN.

UNSERE LEISTUNGEN:
- Höranalysen mit neuester Technik
- Hörsysteme einstellen
- Reparaturen
- Hausbesuche
- Tinnitus-Betreuung
- Regelmäßige Kontrollen, Reinigung Ihrer Hörsysteme
- Einweisung und Beratung zum Umgang mit dem Hörsystem
- unverbindliches Testen neuester Hörsysteme

Öffnungszeiten:
Mo.–Fr. 9:00–13:00 Uhr · Mo., Di., Do., Fr. 14:00–18:00 Uhr
und nach Vereinbarung · Mittwoch Nachmittag geschlossen

Oeseder Straße 113
49124 Georgsmarienhütte
Tel. 05401/832708-0
www.kleinheider-hoersysteme.de

10 Jahre KLEINHEIDER Hörsysteme
Ein Jahrzehnt in Ihrem Sinn.

EBT ALUMINIUMBAU GmbH
TERRASSENDÄCHER | SOMMERGÄRTEN | CARPORT | SONNENSCHUTZSYSTEME
PLISSEES | ZAUNELEMENTE | INSEKTENSCHUTZ

LETZTE CHANCE SSV



26% auf alle Überdachungen
20% auf Markisen und Seitenelemente
gültig bis 31.10.26

Hügelstraße 20 | 49497 Mettingen | Telefon 05452 634 9980
Amelunxenstraße 13 | 48167 Münster | Telefon 02506 504 9940
Hauptstraße 25a | 28816 Stuhr | Telefon 0421 98 999 620
www.ebt-aluminiumbau.de

TASTE THE POWER OF FOOD
MOGUNTIA FOOD GROUP
SINCE 1903

DEINE ZUKUNFT ZUM ANBEIßEN



DAS Mmm BEGINNT MIT DIR

Interessiert?

Wir suchen:

Maschinen- und Anlagenführer:in
Elektroniker:in
Produktionsmitarbeiter:in
Customer Service Mitarbeiter:in